生涯学習ガイド

郷土資料室 小学生わくわく夏休み

「動物や恐竜の折り紙を折ろう」

日時 8月19日㈮午前10時～午後4時まで（正午～午後1時を除く）※30分程度の体験学習です。直接郷土資料室においでください。

「親子で化石の模型を作ろう」

シリコンの型に石膏を流して作り着色します。シリコンの型は郷土資料室資料の化石から作りました。

日時 8月20日㈯午後1時30分～午後4時まで

場所 郷土資料室（中央図書館内）

対象 小学生の親子（子どもだけの参加も可能）

定員 20組

申込み 8月4日から電話で郷土資料室☎530・1120へ。

「紙の博物館と造幣局の見学にいこう」

紙やその原料、つくり方などの学習をします。紙すき体験やお金を作る工場を見学します。

日時 8月25日㈭午前8時集合、午後5時頃解散予定

集合場所 中央図書館玄関前

場所 紙の博物館（北区）・造幣局（豊島区）

費用 入館料・保険代180円

定員 小学生20人

申込み 8月4日から電話で郷土資料室☎530・1120へ。

※月曜休館（月曜日が祝日の場合火曜日休館）

郷土資料室特別展示 資料解説会のお知らせ

特別展「戦争錦絵にみる日露戦争百年～日露戦争と福生～」で展示している日露戦争錦絵と、軍事郵便などの資料の展示解説を行います。ぜひご来室ください。

日時 8月13日㈯午前11時からと午後2時からの2回、ともに約15分の予定です。※直接郷土資料室へおいでください。

図録販売のお知らせ

展示図録（48ページ）を郷土資料室カウンターにて1,000円で販売しています。ぜひご覧ください。

問合せ 郷土資料室☎530・1120

講座・教室

防犯講座「防犯ネット作り」

市内でひったくりが増加しています。特に自転車のカゴを狙った事件が多発しています。犯罪を未然に防ぎ、安心して暮らすために事例から学び、防犯ネットを作って利用しましょう。

日時 8月12日㈮午前10時～正午

場所 さくら会館

指導 福生警察署

対象 市内在住・在勤・在学の方

定員 先着20人（多数の場合は抽選）

申込み 8月10日までに公民館本館☎552・1711または地域安全係へ。

夏休み親子もの作り教室「木のおもちゃを作ろう」

木のぬくもりのあるおもちゃを親子で作りませんか。夏休みの宿題に最適！

日時 8月21日㈰午前10時～午後3時（昼休み1時間）

場所 都立多摩工業高校

対象 市内在住・在学の小学4年生～6年生とその保護者（子どもだけの参加も可能）

定員 先着20人

材料費 一人1,000円（材料代・保険代）

申込み 8月13日までに公民館本館☎552・1711へ。

平和を考える日

現在起きている戦争で傷ついた子どものリハビリ施設（ドイツ平和村）でのボランティア体験者、実際の戦争体験者から話を聞き、平和を考える機会とします。

日時 8月20日㈯午後1時30分～4時、午後7時30分～9時30分

場所 公民館松林分館

定員 各回70人（定員を越えた場合は抽選）

申込み 8月18日までに公民館松林分館☎552・3624へ。

市民文化教室

みんなで楽しく学び、仲間づくりをしませんか。

（剣詩舞コース）

日時 8月6日～10月8日の土曜日午前10時～正午、全10回

場所 松林会館2階和室

内容 初心者の剣詩舞（日本刀を詠ず）

対象 小学生以上の方

定員 先着15人

講師 小川由利子氏

持ち物 トレーニングパンツ、腰紐、たび、靴下

（民謡コース）

日時 8月17日～11月16日水曜日午後7時30分～9時30分、全10回

場所 扶桑会館1階

対象 市内在住在勤在学の方

曲目 新さんさしぐれ（宮城県）、筑後酒作り唄（福岡県）、佐渡おけさ（新潟県）

定員 先着20人

講師 木住野きみ子氏

（福生天王ばやしコース）

日時 8月18日～10月20日木曜日午後7時30分～9時30分、全10回

場所 扶桑会館1階

対象 市内在住在勤在学の方

定員 先着15人

講師 石上全志氏

（着付けコース）

日時 8月24日～10月26日の水曜日午後7時30分～9時、全10回

場所 さくら会館3階ホール

対象 市内在住在勤在学の方

定員 先着20人

講師 宍戸千里氏

持ち物 腰紐3本、たび、だて締め、肌襦袢、タオル（大小）、裾よけ、ゆかた、帯板、細帯など

申込み 全コース8月4日午前9時から公民館本館☎552・1711へ。

宿題パソコン講習会

シルバー人材センターでは、市内在住の親子で参加するパソコン講習会を開催します。

パソコンを使って、うちわ、Tシャツプリント、グリーティングカードなど「夏休みの宿題」などを親子で体験してみませんか？

シルバー人材センター会員の講師陣が親切丁寧に指導します。

場所 さくら会館1階シルバー人材センター内パソコン教室

内容 親子（お孫さんでも可）でパソコンを使って①うちわ②Tシャツプリント③グリーティングカードのうち2種類を作る。

定員 2コース各8組（1組2人）※定員を超えた場合は抽選

費用 1,000円（材料費ほか）

※講習内容、講習日程、時間は左表の通り

申込み 8月12日までに往復はがきの往信用裏面に住所、氏名（保護者の氏名・子どもの氏名・ふりがな）、電話番号、希望講習番号、希望講習内容、また返信用表面宛先に、ご自分の郵便番号、住所、氏名（保護者氏名）を記入し〒197—0024福生市牛浜163福生市さくら会館内福生市シルバー人材センターパソコン教室担当へ。結果は後日通知します。

問合せ 福生市シルバー人材センター☎553・3261
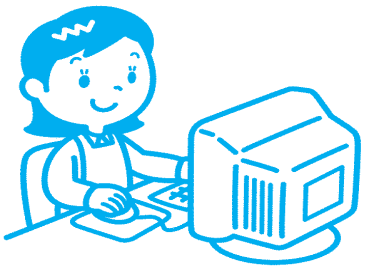
日程	8月25日㈭～26日㈮
講習番号と時間	講習番号501 午前10時～正午
	講習番号502 午後1時30分～3時30分
内容	①うちわ ②Tシャツ ③グリーティングカード