

3日(祝) ～29日(日)	横文字フォトコンテスト展示会
5日(祝)	福生大凧揚げ大会
22日(日)	ふっさ輝きフェスティバル
28日(土)・29日(日)	第35回白梅まつり

まちの写真ニュース
5月22日(日)に「第25回ふっさ輝きフェスティバル」が開催されます!



今号の主な記事 2面 東福生駅に自転車駐車が開設されます 3面 平成28・29年度後期高齢者医療保険料が改定されます 4面 都営住宅入居者募集 7面 第25回ふっさ輝きフェスティバル 8面 5月12日(木)は民生委員・児童委員の日です

天皇皇后両陛下が玉川上水及び田村酒造場へ行幸啓なされました

天皇皇后両陛下が4月12日(火)の午後、玉川上水及び田村酒造場をご視察になられました。当日は多くの市民が沿道に詰めかけて両陛下をお迎えしました。両陛下は、歓迎の声に答えていらっしゃいました。

水不足に悩んでいた当時の江戸町民の大変重要な水資源であった玉川上水や、その分水の田村分水をご覧になりながら、高度な土木技術を使った大規模な工事であった話などに耳を傾けられていらっしゃいました。江戸時代後期から続く田村酒造場酒造蔵では、酒造りの歴史と奥深さに両陛下は熱心に頷かれていらっしゃいました。

【問合せ】総務課総務係 ☎ 551・1576

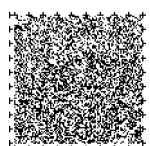

防災無線の放送内容が電話で確認できます。【専用電話番号】 ☎ 539・2061 または ☎ 539・2062

福生市長選挙

【投票日時】 5月15日(日)午前7時～午後8時
 【投票場所】 市内各投票所
 ▼期日前投票…投票日当日に投票に行けない人向け
 【投票期間】 5月9日(月)～14日(土)
 【投票時間】 午前8時30分～午後8時
 【投票場所】 市役所1階(郵便局側入口付近)
 【必要なもの】 入場整理券または本人の確認ができるもの
 ▼投票できる人
 平成8年5月16日以前に生まれた方で、平成28年2月7日までに転入届出をし、引続き市内に居住し、福生市の選挙人名簿に登録されてい

る方。
 ただし、選挙人名簿に登録されていても、福生市外へ転出した方は投票できません。
 ▼市内で転居した人
 4月19日以降に転居届出をされた方は、転居前の投票所で投票してください。
 ▼選挙公報の発行
 候補者の政見や経歴を掲載した選挙公報は、5月14日までに各戸に配布する予定です。
 また、市のホームページでは5月9日からご覧になれます。詳細については、4月15日発行の「選挙のお知らせ」をご覧ください。
 【問合せ】 選挙管理委員会事務局 ☎ 551・1802

総合戦略推進委員会委員を募集します

市では、まち・ひと・しごと創生法に基づき、将来の人口減少社会に対応し、定住化の推進と活力ある地域社会を維持していくため、中長期的な戦略である「福生市総合戦略」を策定しました。この総合戦略の施策・事業に対する効果検証を行い、ご意見を聴取するため、市民と学識経験者等で構成する総合戦略推進委員会を設置します。この委員のうち市民代表を募集します。
 【募集人数】 1人
 【応募資格】 市内在住・在勤・在学で満20歳以上の方※平日昼間に行う会議(年1回程度予定)に出席できる方

【任期】 平成30年3月まで
 【謝礼】 日額8,500円
 【選考方法】 小論文審査。「住んでよかった、住み続けたいと思えるまちの実現について」と題し、自分の考えを800字程度にまとめ、提出してください。
 【提出先】 住所、氏名(ふりがな)、生年月日、性別、電話番号、在勤・在学の方は勤務先や学校の所在地・名称を添えて、5月16日(月)までに市役所第一棟5階企画調整課まで持参または郵送してください。
 <郵送先> 〒197-8501 福生市本町5番地福生市役所内企画調整課※選考結果は、後日郵送で通知します。
 【問合せ】 企画調整課企画調整担当 ☎ 551・1528

憲法週間行事「講演と映画の集いin府中」開催のお知らせ

【日時】 5月13日(金)午後1時30分～5時
 【場所】 府中グリーンプラザ(けやきホール(京王線「府中駅」下車徒歩1分))
 【対象】 都民、企業関係者、行政職員ほか
 【定員】 先着494人
 【内容】 「講演」「いちばんじゃなくて、いいんだね」生まれてきてくれて、ありがとう」「講師」松野明美氏(元オリンピックランナー、タレント、熊本県議会議員)
 「映画上映」「グレートディズ」夢に挑んだ父と子(2014年公開)日本語字幕

平成28年度普通救命講習のご案内

福生消防署では、次の日程で一般公募での普通救命講習を実施します。AEDの使用方法や、心肺蘇生法などを学びましょう!
 【日時】 5月21日(土)、7月16日(土)、11月12日(土)、平成29年1月28日(土)、3月11日(土)の午前9時～午後1時
 【場所】 福生消防署※都合により扶桑会館になる場合があります。
 【定員】 先着30人※申込み人数により、中止になる場合があります。
 【受講料】 テキスト代1,400円
 【問合せ】 福生消防署救急係 ☎ 552・0119

「6月1日は経済センサス活動調査」にご協力をお願いします

6月1日を基準日として、全国一斉に経済センサス活動調査を実施します。本調査は、わが国のすべての産業分野における事業所及び企業の従業者規模等の基本的構造を全国的及び地域別に明らかにするとともに、各種統計調査実施のための母集団情報を整備

入札結果のお知らせ

▼工事件名：防災食育センター整備工事(給排水衛生設備)
 【入札日】 平成28年2月15日
 【入札方法】 制限付一般競争入札
 【契約日】 3月29日
 【入札参加者数】 2者
 【落札事業者】 八重洲工業株式会社

都税の取り扱いについて

東京都都税条例第5条の廃止により、現在市役所の会計課窓口で受け付けている都税については、平成29年4月以降、取り扱いできなくなり。なお、平成28年度は従来どおり取り扱えます。会計課窓口で受付できる都税と期間は以下のとおりです。
 ▼自動車税：5月31日(火)まで
 ▼個人事業税：(第一期)8月31日(水)まで(第二期)11月30日(水)まで

東福生駅に自転車駐車が開設されます

JR八高線東福生駅東口及び西口に自転車駐車が、7月1日(金)に開設されます。
 【施設概要】 <東福生駅東口> ▼自転車定期利用…27台 <東福生駅西口> ▼自転車定期利用…197台、一時利用…34台、▼原付定期利用…7台、一時利用…3台※台数は予定台数、屋根無し・平置き・スライドラック。定期利用は、事前に申込みが必要です。一時利用はどなたでも利用できます。
 【定期利用申込み】 5月5日(木)～20日(金)の間にはがき(当日消印有効)でお申し込みください。応募者多数の場合は抽選です。詳細は、市役所安全安心まちづくり課にお問い合わせいただくか、市ホームページ、東福生駅周辺に設置のチラシ・ポスターをご覧ください。
 【問合せ】 (公財)自転車駐車場整備センター管理部 ☎ 03・6262・5322
 ▼自転車駐車場開設に併せ、7月1日(金)から、東福生駅周辺半径300mの範囲を「自転車等放置禁止区域」に指定します(右図参照)。この区域内に自転車や原付を2時間以上放置すると、撤去して自転車保管場所で保管します。撤去した自転車・原付を返還するときは、撤去保管料をいただきます。
 【撤去保管料】 自転車…1,000円、原付…2,000円
 【問合せ】 安全安心まちづくり課地域安全係 ☎ 551・1691



▼不動産取得税：平成29年3月31日(金)まで(納税通知書記載の納期限まで)
 【問合せ】 東京都主税局徴収指導課 ☎ 03・5321・1111 (内線28・506)

【行政相談】にご相談ください 国や都、公共団体に対する苦情などのご相談を行政相談委員がお受けします。【日時】 毎月第一水曜日の午後1時30分～4時30分 【場所】 市役所第1相談室※予約制 【問合せ】 秘書広報課広報広聴係 ☎ 551・1529

【市民農園の利用者募集】

福生加美市民農園の新規利用者の募集を行っています。【申込み】市民農園使用者協力会事務局（シティセールス推進課）係 551・1699

平成 28・29 年度後期高齢者医療保険料が改定されます

平成 28 年 1 月の東京都後期高齢者医療広域連合定例議会において、平成 28・29 年度の 2 年間における保険料率及び軽減措置が決定しました。保険料率は、法令に基づき 2 年間の医療給付費等に応じて定めることになっています。平成 28・29 年度の保険料率については、医療給付費の増加が見込まれ、保険料の増加抑制策を講じてもおお、一定のご負担をお願いせざるを得ないこととなりました。保険制度の安定的な運営のため、ご理解をお願いします。保険料の算定にあたっては、確定申告をはじめ所得の申告などにより決定します。この申告等がないと保険料の軽減も受けられませんのでご理解ください。なお、平成 28 年度後期高齢者医療保険料決定通知書は、7 月中旬にお送りします。

【問合せ】保険年金課後期高齢医療係 ☎ 551・1767

▼保険料の決め方

〈東京都の保険料額（年額）〉限度額	=	〈均等割額〉被保険者 1 人あたり 42,400 円	+	〈所得割額〉賦課のもととなる所得金額 × 東京都の所得割率 9.07%
57 万円				

※賦課のもととなる所得金額とは、前年の総所得金額及び山林所得金額並びに株式・長期（短期）譲渡所得金額等の合計から、基礎控除額 33 万円を控除した額です（ただし、雑損失の繰越控除額は控除しません）。

▼均等割額の軽減 同じ世帯の後期高齢者医療制度の被保険者全員と世帯主の「総所得金額等を合計した額」をもとに均等割額を軽減しています。

総所得金額等を合計した額		軽減割合
33 万円以下	被保険者全員の年金収入が 80 万円以下で、かつ、その他の所得がない場合	9 割
	上記以外の場合	8.5 割
33 万円 + (26 万 5 千円 × 被保険者数) 以下の場合		5 割
33 万円 + (48 万円 × 被保険者数) 以下の場合		2 割

※ 65 歳以上（1 月 1 日現在）の方の公的年金所得については、その所得からさらに高齢者特別控除 15 万円を差し引いた額で判定します。ただし、所得割額の計算には高齢者特別控除は適用されません。

▼所得割額の軽減 被保険者本人の「賦課のもととなる所得金額」をもとに軽減割額を判定します。

賦課のもととなる所得金額	軽減割合
15 万円以下	100%
20 万円以下	75%
58 万円以下	50%

※ 100%軽減と 75%軽減は、東京都後期高齢者医療広域連合独自の軽減措置です。

▼被扶養者軽減 後期高齢者医療制度加入の前日まで会社の健康保険など（国保・国保組合は除く）の被扶養者だった方は、均等割額が 9 割軽減となり、所得割額はかかりません。

均等割額	所得割額	年間保険料額
9 割軽減	なし	4,200 円

固定資産税に関するお知らせ

▼納税通知書を 5 月 2 日に郵送します

今年の 1 月 1 日現在、市内に土地や家屋、償却資産を所有している方に、納税通知書を郵送します。

納税通知書が届かない方は課税課資産税係までお知らせください。
【問合せ】課税課資産税係 ☎ 551・1614

たっけー☆☆出沒情報！

★民生児童委員 熊本地震募金活動
【日時】5 月 8 日（日）午前 10 時～正午（予定）
【場所】福生駅改札前
【問合せ】シティセールス推進課まちの魅力創造グループ ☎ 551・1740



ハローワーク青梅・出張就職相談

ハローワークで扱う求人検索、ハローワーク職員による職業相談・職業紹介を行います。※予約不要
【日時】5 月 18 日（水）午後 1 時 30 分～4 時 30 分
【場所】市役所第一棟 2 階第 1 会議室
【問合せ】シティセールス推進課産業活性化グループ ☎ 551・1699

「三市創業支援事業協議会 T・A・F」始動！セミナー受講者募集

5 月から福生市、昭島市、

立川市で連携し、創業希望者や既创业者のスキル向上を支援します。今回はセミナーを開催します。詳細は左表をご覧ください。

回	日時	タイトル・内容	会場
1	5 月 28 日（土）午後 1 時～4 時	「創業するのに必要なマインドって？（仮）」・創業の心構え、エニアグラム、アイデアトーク	たましん R I S U R U ホール会議室（立川市錦町 3 丁目 3-20）
2	6 月 25 日（土）午後 1 時～4 時	「お店をひらいたら地域とつながれ！～まちとつながり商売繁盛～」・各市の特色やまちの在り方など	昭島市公民館学習会議室（昭島市つつじが丘 3-7-7）
3	7 月 7 日（木）午前 10 時～正午	「私にもできる！～私らしい働き方起業という選択～」・女性の創業心構え	

【定員】先着 30 人
【申込み】5 月 6 日（金）から各回前日までに立川市産業観光課商工振興係 ☎ 042・528・4317 へ。

※第 3 回には、託児機能を設けています。希望の方は、6 月 24 日（金）までにお申し込みください。

福生発 横文字文化を掘り起こそう！「第 1 回横文字フォトコンテスト展示会」開催

国道 16 号線沿いを中心に基地周辺の看板や標識、ベンチなどに見られる横文字を撮影したフォトコンテスト

トの展示会を、福生アメリカンハウスで開催します。
【期間】5 月 3 日（祝）～29 日（日）の間の土・日・祝日（予定）
【場所】福生アメリカンハウス
【問合せ】福生アメリカンハウス ☎ 513・0432（土・日・祝日の午前 11 時～午後 5 時営業）

福生水辺の楽校 参加者募集「多摩川バードウォッチング」

5 月の多摩川にはどんな鳥がいるのか観察します。
【日時】5 月 8 日（日）午前 9 時 30 分～11 時 30 分
【集合場所】福生柳山公園
【対象】中学 3 年生まで（未就学児は保護者同伴）
【持ち物】タオル、飲み物、双眼鏡（お持ちの方）※お持ちでない方にはお貸ししますが数に限りがあります。

【服装】帽子、長袖、長ズボン、運動靴
【申込み】5 月 6 日（金）までに環境課環境係 ☎ 551・1718 へ。

発泡スチロールの出し方

平成 26 年 4 月から、拠点回収が廃止され、発泡スチロールもほかのごみと同様に戸別回収をしています。発泡スチロールは、50 cm 未満に砕いて、透明または半透明の袋に入れ容器包装プラスチックとして出してください。

【問合せ】環境課ごみ対策係 ☎ 551・1731

③平成 28 年度住民税（市・都民税）の課税・非課税証明書の発行開始日について

〈発行場所〉総合窓口課（市役所 1 階 7 番）
〈発行開始日〉【特別徴収】5 月 12 日（木）から ※年金特別徴収については、6 月 8 日（水）から
【普通徴収】6 月 8 日（水）から
【特別徴収と普通徴収の併徴】6 月 8 日（水）から

④平成 28 年度軽自動車税の納税通知書の発送について

軽自動車税は毎年 4 月 1 日（賦課期日）現在に、原動機付自転車や軽自動車、小型特殊自動車、二輪の小型自動車を所有している方に課税されます。対象者には 5 月 2 日（月）に納税通知書を発送します。

また、軽自動車税には身体障害者等に対する減免制度がありますので、同封のお知らせをご覧ください。

なお、申請期限は 5 月 31 日（水）までとなりますので、ご注意ください。

【問合せ】課税課市民税係 ☎ 551・1610

住民税・軽自動車税に関するお知らせ

①平成 28 年度住民税（市・都民税）の納税通知書の発送について

住民税は、その年の 1 月 1 日（賦課期日）現在、福生市に住んでいる方などに課税されます。平成 27 年中の所得に対する住民税の納税通知書は次の日程で発送します。

・特別徴収（給与差し引き）→ 5 月 12 日（木）発送
・普通徴収（納付書払い）→ 6 月 8 日（水）発送

②平成 28 年度の住民税（市・都民税）の徴収方法について

西多摩地区市町村では、給与収入の方の住民税の徴収方法について、法令に基づき特別徴収（給与差し引き）を行っています。平成 28 年度の特別徴収については、税額通知書を 5 月 12 日（木）に市から会社へ送付しますので、会社からお受け取りください。特別徴収は、6 月分から開始となり、翌年 5 月分までの計 12 回となります。

年金だより

▼国民年金の任意加入制度について

・老齢基礎年金は、20 歳から 60 歳までの 40 年間分の国民年金保険料を納付することで、満額の年金を受給できます。保険料の納付期間が 40 年間に満たない場合は、60 歳から 65 歳になるまでの間に国民年金に任意加入して、満額に近づけることができます。また、納付済期間が受給資格期間（25 年）に満たない方も、60 歳から 65 歳になるまでの間に任意加入して、受給資格期間を満たすことができます。

・65 歳になっても受給資格期間を満たすことができない場合は、70 歳になるまでに受給権を確保できるならば、加入期間を延長できる「特例任意加入」を利用できます（昭和 40 年 4 月 1 日以前に生まれた方に限られます）。

・海外に居住する国民年金の強制加入でなくなった方についても、20 歳以上 65 歳未満の日本国籍の方であれば任意加入できます。

【問合せ】保険年金課保険年金係 ☎ 551・1670、青梅年金事務所 ☎ 0428・30・3410

【広報ふっさ 4 月 15 日号記事の訂正について】5 面に掲載の「平成 28 年度の身体障害者相談員・知的障害者相談員について」の記事に▼身体障害者相談員（敬称略）・赤石真美 ☎ 551・9112 とあるのは ☎ 042・849・0962 の誤りでした。お詫びして訂正します。【問合せ】障害福祉課 ☎ 551・1742

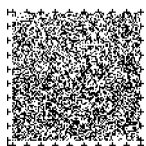

☎ 551・1699

「地域で暮らすはじめての1歩」町会・自治会に加入しましょう

花いっぱい運動

市内の各団体に花の苗を配布します。また、国道16号線とやなぎ通りにもニチニチ草を植栽し、市内の緑化をさらに推進します。

●植栽予定

●植栽予定
「やなぎ通り」【日時】5月17日(火)午後1時～

「国道16号線」【日時】5月19日(木)午前9時～

※ボランティアを募集しています。ご協力いただければ幸いです。環境課環境係 ☎551・1718へ。

●花いっぱいコンテスト

今年も花いっぱい運動に協力していただく団体を対象にコンテストを開催します。

このコンテストは、植え方や管理の仕方などを評価することで、地域一体となった花いっぱい運動の推進を図るために行うものです。優秀者には賞品もありますので、ぜひ、花いっぱい運動参加団体はお申し込みください。

①一般の部：老人クラブ、自治会、商店街、企業、官公庁等の団体で取り組みをしている花壇

②学校の部：幼稚園、保育園、小・中学校、高等学校等、教育機関で取り組みをしている花壇

【申込み】5月27日(金)までに市役所1階11番環境課環境係 ☎551・1718へ必要書類を提出してください。

必要書類は、市ホームページからダウンロードできます。

ふっさとみどりの会 会員募集のお知らせ

市内を花とみどりいっぱいにしてほしいという事で、平成20年に「ふっさとみどりの会」が発足し、現在は、やなぎ通りのプラントや国道16号線の植樹ますへの植栽、多摩川中央公園の花壇への植栽や管理などの活動を行っています。

「ふっさとみどりの会」の活動に関心のある方は、ぜひご参加ください。

【問合せ】ふっさとみどりの会事務局(環境課) ☎551・1718

聴いてみませんか? 協働のまちづくり

市民の皆さんの学習会や催しの場に職員が伺い、暮らしに役立つ情報や市政情報について、もっとよく知っていただくための講座を行っています。内容・日程等がご要望に沿うよう、担当課と調整しながら講座を行います。まずはお問い合わせください。

【内容】72のメニューを用意しました。官公署編では警察署・消防署の職員の話が聴けます。

【申込みができる方】市内に在住・在勤・在学の原則として10人以上の会員等で構成する団体で申し込んでください。

【申込方法】メニュー集に掲載している申込書に必要事項を記入し、開催希望日の1か月前までに市役所第二棟2階協働推進課へ持参または郵送(〒197-8501福生市本町5番地)もしくはファクス(☎552・9433)で提出してください(申込書は市ホームページからダウンロードできます)。

※官公署については、申込先が異なりますので、メニュー集でご確認ください。詳細は協働推進課・輝き市民サポートセンターなど市の施設に置いてある「市政出前講座平成28年度版メニュー(テーマ集)」をご覧ください。市ホームページにも掲載しています。

【問合せ】協働推進課 ☎551・1590

「風俗営業等の規制及び業務の適正化等に関する法律」の一部改正に伴う、押島駅南口地区地区計画の変更(案)の縦覧を行います。

【縦覧期間】5月2日(月)～16日(土)祝日を除く

【場所】市役所第一棟3階まちづくり計画課

【意見書の提出】5月2日(月)～16日(月)に持参(土・日・祝日を除く)または郵送(当日消印有効)で〒197-8501福生市本町5番地福生市役所まちづくり計画課へ。

【問合せ】まちづくり計画課計画グループ ☎551・1952

【募集住宅】

①世帯向(一般募集住宅) ※単身の方も申込みことができます。詳細は協働推進課・輝き市民サポートセンターなど市の施設に置いてある「市政出前講座平成28年度版メニュー(テーマ集)」をご覧ください。市ホームページにも掲載しています。

地価公示価格が発表されました

平成28年3月23日に全国の地価公示価格が発表されました。土地の取引が正常な価格で行われるように、国土交通省が毎年1月1日現在の標準地における価格を公表する制度で、福生市内では16か所の標準地が設けられています。

【問合せ】国土交通省土地・建設産業局地価調査課 ☎03・5253・8111 ※土地総合情報システム(国土交通省ホームページ: <http://www.land.mlit.go.jp/webland/>)から、全国他の地域も検索が可能です。

標準地の所在	平成28年1月1日現在	
	平成28年	平成27年
志茂18番3	164,000	161,000
大字熊川字北583番1外	157,000	154,000
大字熊川字北853番18外	170,000	166,000
南田園3丁目6番12	151,000	149,000
東町6番5	217,000	213,000
大字福生字奈賀1173番5	152,000	151,000
大字福生字武蔵野2263番8	138,000	137,000
大字熊川字南43番4	130,000	128,000
武蔵野台2丁目8番9	169,000	165,000
大字熊川字東233番5	150,000	147,000
大字福生字武蔵野2322番21	147,000	-
東町3番5	409,000	402,000
牛浜86番1	205,000	203,000
大字福生字奈賀767番5外	330,000	326,000
大字熊川字武蔵野1708番15外	250,000	245,000
東町10番9	227,000	224,000

④若年ファミリー向

「申込書・募集案内の配布」

【期間】5月9日(月)～17日(火)※日曜日・開庁時間外は除く

【場所】市役所1階ロビー

※申込書・募集案内は、募集期間中のみ東京都住宅供給公社のホームページ(<http://www.tokousya.or.jp/>)からダウンロードすることができます。

【申込資格】申込資格は、募集区分に応じて異なります。必ず募集案内または東京都住宅供給公社のホームページでご確認ください。

【問合せ】JKK東京(東京都住宅供給公社)募集センター ※土・日曜日は除く ☎0570・010・810

【申込期間】5月5日(祝)～5月10日(金)

【申込期間以外】 ☎03・3498・8894、まちづくり計画課住宅グループ ☎551・1961

フレッシュランド西多摩からのお知らせ

●ゴールデンウィーク中の営業について

ゴールデンウィーク中は、全館通常どおり営業します。

※5月2日(月)は定休日です。

●こどもの日プレゼント

小学生以下のお子さんに、お楽しみプレゼント!(入館者対象)

【日程】5月5日(祝)

●菖蒲湯(露天風呂)

こどもの日に菖蒲湯ですらぎのひとときをお楽しみください。

【日程】5月5日(祝)

●盆展・礦石画展

美しい自然の眺めを思いのままに盆上に再現する盆景作品と着色した大理石の粉末で描く色彩豊かな絵画、礦石画作品を展示します。

【問合せ】フレッシュランド西多摩 ☎570・2626 ※ホームページもご覧ください。

【期間】5月10日(火)～22日(日)

●新巧芸作品展

表情豊かな木の枝を使用し、自然の風景を立体的に表現した「新巧芸作品」を展示します。

【期間】5月24日(火)～29日(日)

【教室案内】

①フラダンス教室：毎週水曜日午後1時～2時

②ヨガ教室：毎週木曜日午後1時30分～2時30分

【参加費(1回)】①、②とも、福生市、青梅市、羽村市、瑞穂町在住の方、800円、その他に在住の方、1000円

※参加費は、教室と入浴3時間のセット料金です。なお、回数券、サービス券などは利用できません。

【問合せ】フレッシュランド西多摩 ☎570・2626 ※ホームページもご覧ください。

おたご 福生大風揚げ大会が開催されます

福生大風連合会主催の福生大風揚げ大会が行われます。

内出・南、志茂二、本七、本八、長沢、加美、それぞれの地域の町会が大風会を結成し、子どもたちの健やかな成長を願って自慢の大風を揚げます。青空を大きな風が何基も舞う姿は圧巻です。

ぜひ、お越しください。

【日程】5月5日(祝)※雨天中止

【時間】〈セレモニー〉午前10時～

〈風揚げ〉午後1時ごろ

【場所】多摩川中央公園

【主催】福生大風連合会

【問合せ】協働推進課 ☎551・1590



【声の広報】視覚障害者（1・2級）の方にデージー方式のCD版で声の広報をお届けしています。【問合せ】秘書広報課広報広聴係 ☎ 551・1529

6月の女性悩みごと相談
〜羽村市との共同事業〜

【日時・場所】
〈福生市〉 8日(水)・22日(水)
午前9時〜午後1時・市役所1階第1相談室
〈羽村市〉 1日(水)・15日(水)・29日(水)午後1時30分〜4時
30分・羽村市役所1階市民相談室

市へも申込み可。予約制で先着3人まで。予約は、相談日の1か月前から福生市秘書広報課広報広聴係 ☎ 551・1529、羽村市市民相談係 ☎ 555・1111（内線199）へ。
工事による市道第1096号線の一時車両・歩行者通行止めのお知らせ
多摩橋通り立体交差化に伴う水道管撤去工事のため、

高齢者介護予防教室

介護予防を目的とした教室を下表のとおり実施します。ぜひご参加ください。

※新事業「元気はつらつ教室」について

筋力の維持、向上につながる体操を中心に、介護予防のために大切なことをいろいろと盛り込んだプログラムになっています。

【申込み】5月9日(月)〜16日(月)の間に事前に介護福祉課地域包括支援センター係 ☎ 551・1537 へ電話で申込みのうえ、印鑑を持参して窓口（市役所1階9番介護福祉課地域包括支援センター）へ。

教室名	対象	内容	日時・場所・定員
① 元気はつらつ教室	次のすべてに当てはまる方 ・65歳以上 ・介護保険要介護認定の「要支援」「要介護」に該当しない方	運動プログラム（椅子に座って行う軽運動、ストレッチ、脳トレ運動）、健康講話、食とお口の健康講座、体力測定など（全12回）	6月1日〜8月17日の毎週水曜日午前10時〜正午・わかたけ会館（先着22人）
			6月3日〜8月19日の毎週金曜日午前10時10分〜午後0時10分・さくら会館（先着23人）
			6月2日〜8月25日の毎週木曜日午前10時〜正午・松林会館（先着12人）
			6月1日〜8月17日の毎週水曜日午前9時〜11時・中央体育館（先着23人）
② 脳と体のトレーニング教室（認知症予防教室）	・医師から運動制限を受けていない方	健康運動指導士の指導による運動を取り入れたプログラムで脳の活性化を図り、認知症予防のための相談や講義など（全12回）	5月31日〜8月16日の毎週火曜日午前10時30分〜午後0時30分・福祉センター（先着20人）

特別障害者手当等の振り込みのお知らせ

特別障害者手当、障害児

特別障害者手当等の振り込みのお知らせ

特別障害者手当、障害児

公共下水道事業計画の変更認可図書の縦覧について

福生市公共下水道事業計画の変更が認可されました。次のとおり、関係図書の写しの縦覧を行っています。

【縦覧場所】市役所第一棟3階施設課窓口
【問合せ】施設課下水道グループ ☎ 551・1968

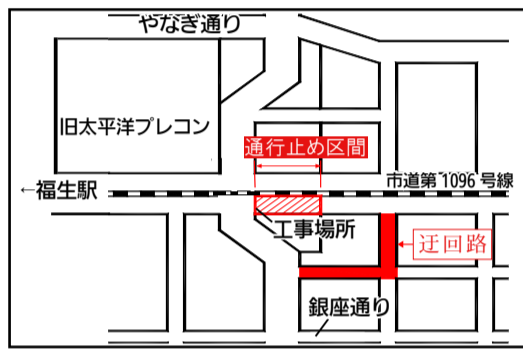

5月初旬〜8月下旬（予定）にかけて、市道1096号線で車両・歩行者通行止めとなる期間があります。期間中は、左図の迂回路をご利用ください。現地にも案内板を設置しますので、ご確認ください。ご迷惑をおかけしますが、ご協力をお願いします。

公立福生病院からのお知らせ

公立福生病院からのお知らせ

市民公開講座「大腸がんのお話」

【日時】5月17日(火)午後4時〜5時
【場所】公立福生病院1階多目的ホール
【対象】どなたでも参加できます。（参加費無料）
【定員】当日先着70人。公共交通機関をご利用ください。
【講師】外科医師・次田正部長
【問合せ】公立福生病院患者支援センター ☎ 551・1111

【内容・講師】
① 糖尿病について・糖尿病専門医
② 食事療法について・管理栄養士
③ 運動療法・トレーナーの講演
【申込み】月〜金曜日の午前10時〜午後4時の間に西多摩医師会 ☎ 0428・232171へ。

西多摩医師会からのお知らせ

西多摩医師会からのお知らせ

糖尿病と糖尿病予備群の方のための糖尿病1日教室

【日時】6月11日(土)午後2時〜4時
【場所】公立福生病院
【内容・講師】
① 糖尿病について・糖尿病専門医
② 食事療法について・管理栄養士
③ 運動療法・トレーナーの講演
【申込み】月〜金曜日の午前10時〜午後4時の間に西多摩医師会 ☎ 0428・232171へ。

障害児福祉手当、経過的福祉手当

平成28年4月より特別障害者手当等の手当額が変わりました。
▼特別障害者手当
26,620円 → 26,830円
▼障害児福祉手当、経過的福祉手当
14,480円 → 14,600円
【問合せ】障害福祉課 ☎ 551・1742

特別障害者手当等の手当額の改正について

平成28年4月より特別障害者手当等の手当額が変わりました。

児童館で遊ぼう！（5月その1）

ひろば事業
乳幼児と保護者を対象とした、子育て支援事業です
【熊川児童館】
▼遊具開放DAY 9日(月)・11日(水)・18日(水)午前10時〜正午【対象】幼児と保護者
▼くまさんひろば 10日(火)午前10時30分〜11時30分【対象】1歳6か月以上の幼児と保護者
▼ウキウキ親子リトミック 12日(木)午前10時30分〜11時15分【対象】1歳6か月以上の幼児と保護者
▼こぐまひろば 17日(火)午前10時30分〜正午【対象】0、1歳児と保護者
▼子育て応援事業きらきらママタイム「みんなでベビーマッサージをしよう」20日(金)午前10時30分〜正午【対象】生後2か月〜1歳未満の乳児と保護者【定員】10人【参加費】250円【申込み】9日(月)午前10時から熊川児童館窓口へ。
【田園児童館】
▼よちよちすくすくひろば 10日(火)午前10時30分〜正午【対象】0、1歳児と保護者
▼ぼんぼりタイム 11日(水)・18日(水)午前11時〜11時20分【対象】乳幼児と保護者

おはなしの日

12日(木)・19日(木)午前11時〜11時20分【対象】乳幼児と保護者
▼親子であそぼう 17日(火)午前10時30分〜11時30分【対象】1歳6か月以上の幼児と保護者
【武蔵野台児童館】
▼ぴよぴよひろば 10日(火)午前10時30分〜正午【対象】0歳児と保護者
▼親子の楽しいリトミック 17日(火)午前10時30分〜11時30分【対象】1歳6か月以上の幼児と保護者
▼遊具開放DAY 19日(木)午前10時30分〜正午【対象】1歳6か月以上の幼児と保護者

多世代交流事業

▼くまがわ元気スポット 19日(木)午前10時10分〜11時30分【対象】幼児と保護者、地域の皆さんどなたでも参加できます。※健康体操、キッズ体操、ストレッチ等をして、元気になりましょう。
※各館とも、事業終了後、子育ての悩み相談や情報交換を行っています。詳細は各館へお問い合わせください。
【問合せ】
田園児童館 ☎ 552・3133
武蔵野台児童館 ☎ 553・8822
熊川児童館 ☎ 539・1515
ホームページURL : <http://www.fussa-jidoukan.net/>

高齢者家具転倒防止装置設置事業について

常時居住する家屋の家具に家具転倒防止装置を取り付けます。取り付ける個数は、1家具につき1組として、1世帯あたり設置数量は3個以内とします。詳しくは介護福祉課高齢福祉係までお問い合わせください。
【対象】65歳以上の高齢者で、単身及び高齢者のみの世帯で、次のいずれかに該当する方
① 介護保険要介護認定の「要介護」「要支援」と判定された方
② 身体障害者手帳または愛の手帳の交付を受けている方
【申請方法】介護保険証または障害者手帳等をご持参のうえ、市役所1階9番介護福祉課高齢福祉係にお越しいただくか、在宅介護支援センターにご連絡ください。
【問合せ】介護福祉課高齢福祉係 ☎ 551・1751

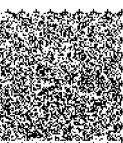
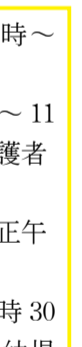
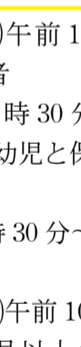
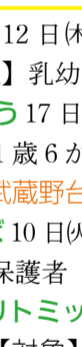

費用の記載のない事業は無料です

ひとりで悩まず、まず相談
を「心の相談」

対人関係・思春期・高齢期・子育てなどの心の問題や病気に悩んで、精神科医が相談に応じます。

【日時】 5月27日(金)午後1時～2時30分

【場所】 福祉センター相談室
【対象】 心の問題や病気を
持つ市民とその家族など

【定員】 先着2人(予約制)
※初めての相談の方に限ります。相談内容は秘密厳守。

【申込み】 5月6日(金)から
社会福祉協議会・成年後見センター 福生 ☎ 552・5027 へ。

子ども服交換会 in ガーデン
パーティー～FVACCの集い2016

家にご不用な子ども服や、絵本はありませんか？
不用な子ども服等を提供し、好きなものと交換する交換会を開催します。



昨年の様子

第46回福生市民文化祭に参加しませんか

市内で文化活動をしている皆さんが、日ごろの成果を発表する場です。

一緒に文化祭を作りましょう。

【開催日】

▼演示〈8日間〉: 10月29日(土)・30日(日)、11月3日(祝)・5日(土)・6日(日)・12日(土)・13日(日)・19日(土)※19日は小ホールのみ

▼展示〈2日間〉: 10月29日(土)・30日(日)

▼開場式: 10月29日(土)

【場所】 市民会館・公民館、市民会館前庭、さくら会館、茶室福庵

【参加資格】 ①種目が文化的事業であること②市内で活動している団体または個人であること③団体の場合は、代表者(または代表者を代理する者)が市民であること④個人の場合は、市内に在住・在勤・在学していること

【申込み】 5月25日(木)までに、参加申込書に必要事項を記入し、公民館公民館係(さくら会館内)または公民館松林分館・白梅分館へ。※申込書は、各公民館で配布します。実施内容等、詳細は参加申込書をご覧ください。

【備考】 6月に予定している第1回実行委員会の日時は広報ふっさ5月15日号と参加申込書などでお知らせします。

※実施内容の詳細は、種目ごとに取り決めます。

【問合せ】 公民館公民館係 ☎ 552・2118

本の寄附だけでも可能です。また提供品がなくても当日午前11時からは、1着100円で持ち帰ることもできます。※交換する子ども服・絵本は事前受付し、交換チケットをお渡しします。売上は、東日本大震災被災地へ寄附します。

【ガーデンパーティー開催日時】 6月11日(土)午前10時～午後3時

※子ども服交換会は午前10時～午後2時30分

◆提供していただく服・絵本についてのお願ひ

①子ども服の交換対象は、乳児を除く80cm～160cmまで(季節問わず)

②絵本の交換対象は、雑誌を除く、絵本・児童書

※子ども服は、洗濯等を済ませたもので、自分が交換しても良いと思える状態のものをお持ちください。絵本も同様です。状態によって受付できない場合もありますのでご了承ください。また、提供していただいた

子ども服、絵本等の返却はできません。

【受付期間】 5月9日(月)～27日(金)※日曜日を除く午前8時30分～午後5時まで。

【受付場所】 福祉センター
【問合せ】 社会福祉協議会ふっさボランティア・市民活動センター ☎ 552・2122

出前おはなし会(中央図書館)

今月は子ども家庭支援センターが工事のため、中央図書館で、子ども応援館出前おはなし会を行います。演目は、絵本・紙芝居の読み聞かせや手遊びです。親子のスキップの一つとして、ぜひご参加ください。

【日時】 5月26日(木)午前11時～

【場所】 中央図書館
【対象】 乳幼児
【出演】 ポケット☆ポケット ※直接どうぞ
【問合せ】 中央図書館 ☎ 553・3111

健康課からのお知らせ

検診のお知らせ

◆前立腺がん検診

市内在住の50歳以上(平成28年4月1日現在)の男性を対象に、前立腺がん検診を実施します。

【期間】 6月1日(水)～10月31日(月)

【場所】 市内指定医療機関

【定員】 100人(定員を超えた場合は抽選)

【検診方法】 医療機関による個別検診(国民健康保険に加入している50～74歳の方及び75歳以上の方は、福生市で実施する健康診査と一緒に受診できます。)・血液検査

【申込み】 5月16日(月)までに市ホームページから電子申請(締切:5月16日(月)午後11時59分)または、往復はがき(当日消印有効)でお申し込みください。

【往復はがきの書き方】

〈往信・表〉 〒197-0011 福生市福生2125番地3 福生市保健センター

〈往信・裏〉 ①住所②氏名③生年月日④年齢⑤電話番号⑥前立腺がん検診希望

〈返信・表〉 ご自分の住所・氏名

〈返信・裏〉 無記入

※往復はがき1枚につき1人の申込みです。記載に不備があると受診できません。

◆肝炎ウイルス検査

市内在住の40歳以上(平成28年度内に該当年齢になる方)で過去に肝炎ウイルス検査を受診していない方を対象に実施します。※40歳の方にのみお知らせが届きます。

【期間】 6月1日(水)～10月31日(月)

【場所】 市内指定医療機関

【検査方法】 医療機関による個別検診(国民健康保険に加入している40～74歳の方及び75歳以上の方は、福生市で実施する健康診査と一緒に受診できます。)・血液検査

【申込み】 電話で保健センター ☎ 552・0061 へ。

大人の風しん予防接種の費用を助成します

風しんは妊娠初期の女性がかかると、胎児に白内障、先天性心疾患、難聴を主症状とする先天性風しん症候群が発症する可能性があります。

市では、先天性風しん症候群の発症を予防するため、大人の風しん予防接種の費用助成事業を実施します。

【対象】 福生市に住居登録があり、妊娠を予定または希望している19歳以上の女性。ただし、風しんの抗体検査によって抗体価が十分でない事(HI法検査16倍以下、EIA法検査8.0未満、国際単位①30IU/ml未満、国際単位②45IU/ml未満の数値)が確認された方

※風しんの抗体検査を受けた事がない場合は、無料で検査を受ける事ができますので、あわせて保健センターへお申し込みください。

【接種期間】 5月1日(日)～平成29年3月31日(金) ※妊娠している方及びその可能性がある方は、接種を受けることができません。なお、接種後2か月間は妊娠を避ける必要があります。

【実施医療機関】 市内指定医療機関で実施

【助成額】 接種費用のうち麻しん・風しん混合ワクチンは5,000円、風しんワクチンは3,000円をそれぞれ限度として助成します。

※接種費用は医療機関により異なります。生活保護・中国残留邦人等支援給付受給者は全額免除となります。

【申込み】 申請書に必要事項を記入のうえ、抗体検査の結果が分かる書類の写しを添付し、保健センターに持参するか、郵送(〒197-0011 福生市福生2125番地3 福生市保健センター)してください。申請書は保健センター窓口・市ホームページからダウンロードできます。

【問合せ】 保健センター ☎ 552・0061

心の健康教室「レッツトライ! ミュージック♪」

音楽を利用して心の健康づくりを楽しく学び

ませんか? 心と身体は密接に関連しているため、ストレスによって心が不健康になると身体にも良くない影響が出てしまいます。人とのふれあいから心の健康づくりについて、一緒に考え実践していきましょう。

【日時】 6月9日(木)午前10時～11時30分

【場所】 保健センター

【対象】 市内在住の方

【定員】 先着20人(予約制)

※音楽に関する知識は必要ありません。

【内容】 心の健康と音楽についての話、珍しい楽器やおなじみの楽器の演奏、みんなで大きな声で歌ったり、身体を動かします。

【講師】 音楽療法士

【申込み】 5月6日(金)から電話で保健センター ☎ 552・0061 へ。

西多摩保健所からのお知らせ

▼HIV検査を実施します!

西多摩保健所では東京都の「HIV検査・相談月間」キャンペーンの時期に合わせて、HIV検査を実施します。そのほかにも、保健所では常時エイズや性感染症に関する相談に応じています。心配があったら相談と検査を!

【検査日時】 6月7日(火)午後1時30分～4時30分まで

【結果通知日時】 6月14日(火)午前10時～11時30分まで

※結果は1週間後に再度来所していただき、直接ご本人にお伝えします。証明書等の発行はしません。

【場所】 西多摩保健所1階

【検査内容】 HIV抗体検査、希望者には性感染症検査(クラミジア感染症・梅毒・淋菌感染症)も実施

【申込み】 検査・結果ともに不要です。

【備考】 匿名・無料での検査です。

【問合せ】 西多摩保健所保健対策課感染症対策係 ☎ 0428・22・6141

出張子ども家庭支援センター「子育てなんでも相談&ふれあいひろば」

子ども家庭支援センター「子育てなんでも相談&ふれあいひろば」

地域の助産師による無料の相談会です。どうぞお気軽にお越しください。

第25回ふっさ輝きフェスティバル



【問合せ】子ども家庭支援センター ☎ 539・2555

【日時】5月25日(水)午前10時～午後1時(開所時間内はどなたでも自由にご利用いただけます。)

【日時】5月27日(金)午前10時～正午

【日時】5月22日(日)午前10時～午後2時(雨天中止)

【対象】妊産婦、子育て中の保護者、児童本人等

【問合せ】子ども家庭支援センター ☎ 551・1733

【利用料】宿泊保育(1日)4,000円、日中保育(11時間未満)3,000円

【日時】5月16日(月)午前10時～正午 ※受付は9時30分

【募集人数】10人程度 ※無報酬です。

【提出先】〒197-8501 福生市本町5番地 子ども育成課 子ども育成係

【日時】5月16日(月)午前10時～正午 ※受付は9時30分

【日時】5月16日(月)午前10時～正午 ※受付は9時30分

【募集人数】10人程度 ※無報酬です。

【提出先】〒197-8501 福生市本町5番地 子ども育成課 子ども育成係

【日時】5月16日(月)午前10時～正午 ※受付は9時30分

【日時】5月16日(月)午前10時～正午 ※受付は9時30分

新たな子どもの遊び場を創りませんか？

市では、子どもたちが自由な発想で楽しく安全に遊べる「プレイパーク(冒険遊び場)」の設置について、以前より市民の方々と検討を重ねてきました。

【日時】5月16日(月)午前10時～正午 ※受付は9時30分

【日時】5月16日(月)午前10時～正午 ※受付は9時30分

防災情報の配信など、生活に役立つ「ふっさ情報メール」をご利用ください

【日時】5月16日(月)午前10時～正午 ※受付は9時30分

【日時】5月16日(月)午前10時～正午 ※受付は9時30分

【日時】5月16日(月)午前10時～正午 ※受付は9時30分

平成28年度社会教育委員会について

第34回福生市民音楽祭 みどりのハーモニー2016

【日時】6月19日(日)午後1時開場、1時30分開演

【日時】5月16日(月)午前10時～正午 ※受付は9時30分

【日時】5月16日(月)午前10時～正午 ※受付は9時30分

【日時】5月16日(月)午前10時～正午 ※受付は9時30分

【日時】5月16日(月)午前10時～正午 ※受付は9時30分

【日時】5月16日(月)午前10時～正午 ※受付は9時30分

【日時】5月16日(月)午前10時～正午 ※受付は9時30分

【日時】5月16日(月)午前10時～正午 ※受付は9時30分

【日時】5月16日(月)午前10時～正午 ※受付は9時30分

【日時】5月16日(月)午前10時～正午 ※受付は9時30分

【日時】5月16日(月)午前10時～正午 ※受付は9時30分

【日時】5月16日(月)午前10時～正午 ※受付は9時30分

【日時】5月16日(月)午前10時～正午 ※受付は9時30分

【日時】5月16日(月)午前10時～正午 ※受付は9時30分

【日時】5月16日(月)午前10時～正午 ※受付は9時30分

【日時】5月16日(月)午前10時～正午 ※受付は9時30分

【日時】5月16日(月)午前10時～正午 ※受付は9時30分

【日時】5月16日(月)午前10時～正午 ※受付は9時30分

【日時】5月16日(月)午前10時～正午 ※受付は9時30分

【日時】5月16日(月)午前10時～正午 ※受付は9時30分

【日時】5月16日(月)午前10時～正午 ※受付は9時30分

【日時】5月16日(月)午前10時～正午 ※受付は9時30分

☆中央体育館事業 ワンコイン(500円)教室特集☆

中央体育館では申込み不要で参加できる教室を用意しています。

Table with 6 columns: 教室名, 対象, 曜日, 時間, 期間, 参加費, 内容. Includes details for various fitness and sports classes.

熊川地域体育館春のスポーツフェア「スティックゴルフ大会」

【日時】5月16日(月)午前10時～正午 ※受付は9時30分

楊名時太極拳福生同好会「白鶴」無料体験教室

【日時】6月1日(日)8時15日～11時

安藤文代氏(社会教育関係者)ボイスカウト・ガールスカウト福生市連合育成会選出

【日時】5月16日(月)午前10時～正午 ※受付は9時30分

多摩川中央公園専用駐車場はあります。徒歩自転車で来場ください。

【日時】5月16日(月)午前10時～正午 ※受付は9時30分



防災情報の配信など、生活に役立つ「ふっさ情報メール」をご利用ください(登録方法はふっさわたしの便利帳、市ホームページ等をご覧ください)

5月12日(木)は**民生委員・児童委員**の日です

～民生委員・児童委員は、地域の皆さんの相談相手です～

民生委員・児童委員は、だれもが安心して暮らせるように、地域の相談役として厚生労働大臣から委嘱され福祉活動をする委員です。また、地域の皆さんと行政とのパイプ役を務めます。市内には現在4人の主任児童委員を含む48人の民生委員・児童委員がいます。



民生委員制度は、平成29年に制度創設100周年を迎えます。これは、民生委員制度の源である岡山県の「^{さいせいこもん}濟世顧問制度」が大正6(1917)年から数えて100年を迎えることによります。
※民生委員が兼ねている児童委員の制度も、平成29年に制度創設70周年となります。



ミンジ

こんなとき、民生委員・児童委員にご相談ください。秘密は堅く守られます。

民生委員・児童委員名簿一覧(敬称略)

氏名	担当地域	氏名	担当地域
細井 利志子	熊川団地	小野 チヨ子	原ヶ谷戸
平井 康雄	南	田村 洋明	長沢
石川 實	内出	田村 正彦	長沢
山崎 初江	武蔵野	横田 昭子	永田
高橋 喜代子	福東	田村 誠一郎	加美第一
小林 ひとみ	福東	坂本 憲夫	加美第二
石毛 和美	福東	伊東 浩司	加美第二
関口 茂光	玉川台・富士見台	板寺 正行	本町第一・第二・第三・ 本町中央・第六
佐々木 京子	福栄・熊牛	山上 廣光	本町第七
田部井 眞理子	鍋ヶ谷戸第一	笹本 みゆき	本町第八第一
林 賢治	鍋ヶ谷戸第一	吉野 あや子	本町第八第二
齋藤 久美子	鍋ヶ谷戸第二	古海 節子	加美平住宅 本町第八第二
森田 幹雄	鍋ヶ谷戸第二	小笠原 妙子	加美平住宅 本町第八第二
貫井 恵美子	熊牛	木下 良子	武蔵野台一丁目
山田 ちよみ	南田園1丁目	青木 ふみ子	武蔵野台一丁目
藤原 勝	南田園2丁目	竹島 芳子	本町第八第一
桐ヶ谷 茂子	福生団地	内田 美鈴	本町第八第一
那須 和美	南田園3丁目 北田園1丁目	武山 勇	東福生駅周辺
石川 裕子	牛浜第一	主 會田 ゆき子	第二・第三・第五・第七 小学校区、全中学校区
橋本 美也子	牛浜第二	主 天野 路代	第一・第四・第六・第七 小学校区、全中学校区
原島 永子	牛浜第二	主 山田 眞一	第一・第四・第六・第七 小学校区、全中学校区
中村 洋子	志茂第一・第二	主 郡司 佳世	小学校区、全中学校区
山田 修	志茂第一・第二		
森田 雅樹	志茂第一・北田園		
佐藤 桂子	原ヶ谷戸		
文字山 みどり	原ヶ谷戸		

子育てに自信が
持てない

身体が不自由なので
何かあったときが心配

近所の子が虐待
されているかも

高齢者の1人暮らし
で心配

子どもが不登校に

介護保険を利用したい
が手続きが分からない

【問合せ】社会福祉課庶務・福祉計画担当
(民生委員・児童委員協議会事務局) ☎ 551・1522

福生市民生委員・児童委員協議会ホームページ [http://www.fussa-shakyo.or.jp/minji] (ふっさボランティア・市民活動センター内) ホームページへのQRコード



公民館松林分館

第37回「だれでもなんでも展」 実行委員(参加者)募集!

今年のだれでもなんでも展は、10月15日(土)・16日(日)に行われます。毎年多くの利用者や地域の皆さんが来場し、交流の輪が広がっています。

イベントは演示、展示、模擬店の3部門で行い、参加者による実行委員会形式で話し合いながら準備を進めていきます。

各部門に参加希望のサークルまたは個人の方は、まずは実行委員会にご参加ください。どなたでも参加できます。模擬店の手伝いも大歓迎です。この機会に地域デビューをしませんか? お待ちしています。

【第1回実行委員会日時】
6月4日(土)午前10時30分～11時30分
【場所】公民館松林分館大集会室
【問合せ】公民館松林分館 ☎ 552・3624

第35回白梅まつり

「楽しい出会い 白梅まつり」

公民館白梅分館利用サークルの活動成果の発表と、地域の皆さんの楽しい交流の場です。

【日時】5月28日(土)・29日(日)午前10時～午後4時
【場所】公民館白梅分館
※駐車場はイベント会場となりますので、車の来場はご遠慮ください。

【内容】**〈28日(土)・29日(日)両日〉**
▼展示のひろば▼陶芸、子ども創作・絵画、書道、パッチワーク、ツールペイント、俳句、絵手紙、写真、熊川分水研究などの作品展示や紹介
▼屋外での催し▼いなりずし、クッキー、焼きそば、フランクフルトなどの模擬店(すべて売り切れ次第終了)、陶芸作品の展示、絵手紙体験コーナー、震災復興支援として福島県飯館村の皆さんの手作り作品販売

昨年の様子

▼子どものひろば▼プラ板工作、ホットケーキづくり、射的ダーツ、楽しくじ引きコーナーなど
〈28日(土)のみ〉

▼健康コーナー▼保健センターの保健師・栄養士による体内年齢・血管年齢の測定や健康相談
【受付時間】午前10時～11時30分、午後1時～2時30分

▼みんなで歌声コーナー▼懐かしのメロディーを皆さんと一緒に。
【時間】午前10時30分～11時30分

▼学童たんぼぼクラブけん玉パフォーマンス▼
【時間】正午～午後0時15分・1時30分～1時45分

▼お茶席▼
【時間】午前11時～※お菓子がなくなり次第終了
〈29日(日)のみ〉

▼演示のひろば▼お囃子、大正琴、社交ダンス・フラダンス、新舞踊、コーラス、オカリナ、フォルクローレ、太極拳などの発表
【時間】正午～午後4時
【主催】白梅まつり実行委員会
【問合せ】公民館白梅分館 ☎ 553・3454

【熊本地震災害義援金の受付について】福生市及び福生市社会福祉協議会では、4月14日(木)及び16日(土)に発生した「熊本地震」に対する義援金を受け付けています。【受付場所】市役所1階10番社会福祉課窓口、福祉センター内社会福祉協議会窓口【問合せ】社会福祉課庶務・福祉計画担当 ☎ 551・1522

発行 福生市／編集 企画財政部秘書広報課 / 〒197-8501 福生市本町5 / ☎042-551-1511 (市役所代表) / 毎月1日・15日発行

費用の記載のない事業は無料です