令和８年

選　挙　の　記　録

令和８年２月８日執行

衆　議　院　議　員　選　挙

最高裁判所裁判官国民審査

福生市選挙管理委員会

目　　次

・目次
・投票区、投票所及び投票区域一覧 …… 1
・記録写真 …… 3

投票状況の推移(小選挙区選出) …… 9
1　執行計画 …… 10
2　事務日程表 …… 16
3　選挙人名簿
（1）　選挙人名簿登録資格（選挙時登録） …… 20
（2）　投票区別選挙人名簿登録者数・抹消者数・当日有権者数 …… 20
（3）　在外選挙人名簿登録者数・抹消者数・当日有権者数 …… 20
4　投　票
（1）　投票状況総括表 …… 21
（2）　投票区別当日有権者数・投票者数及び投票率 …… 22
（3）　投票区・時間別投票者数及び投票率 …… 24
（4）　投票区別当日投票者数・期日前投票者数及び不在者投票数 …… 25
（5）　年代別投票状況及び棒グラフ …… 26
（6）　点字投票 …… 27
（7）　代理投票 …… 27
（8）　不在者投票
①　不在者投票用紙等の請求及び交付 …… 27
②　管理者別不在者投票の状況 …… 29
③　不在者投票の受理・不受理 …… 29
④　不在者投票者の事由別内訳 …… 29
⑤　郵便等投票証明書交付枚数 …… 29
⑥　不在者投票指定施設一覧 …… 30
（9）　期日前投票
①　期日前投票所投票管理者、同職務代理者及び投票立会人 …… 30
②　期日前投票状況（日別） …… 31
(10)　投票所に使用した施設 …… 31
(11)　投票管理者、投票立会人及び投票事務従事者数 …… 31
(12)　投票管理者、同職務代理者及び投票立会人 …… 32
5　開　票
（1）　場所・日時 …… 33

（２）　開票管理者・同職務代理者 …… 33
（３）　開票立会人 …… 33
（４）　開票事務終了時間 …… 33
（５）　各係別人員 …… 34
（６）　投票内訳 …… 34
（７）　無効投票内訳 …… 34
（８）　候補者・名簿届出政党時間別開票状況 …… 36
（９）　候補者・名簿届出政党別得票数 …… 37
（10）　最高裁判所裁判官国民審査結果 …… 38
（11）　候補者に関する調べ …… 38
6　選挙公営
（１）　ポスター掲示場 …… 39
（２）　ポスター掲示場一覧 …… 39
（３）　ポスター掲示場設置図 …… 42
（４）　ポスター掲示場設置数及び利用状況 …… 42
（５）　文書図画の違反に対する撤去命令件数 …… 43
（６）　個人演説会の使用回数 …… 43
（７）　選挙公報 …… 43
7　啓発事業 …… 44

資料

1　衆議院議員選挙「選挙のお知らせ」…… 47
2　衆議院（小選挙区選出）議員選挙公報（東京都第 25 区）…… 51
3　衆議院（比例代表選出）議員選挙公報…… 53
4　最高裁判所裁判官国民審査公報…… 59
5　衆議院（小選挙区選出）議員選挙（東京都第 25 区）候補者氏名等掲示…… 61
6　衆議院（比例代表選出）議員選挙名簿届出政党等の名称等掲示…… 62
7　衆議院（比例代表選出）議員選挙名簿届出政党等の名称等
及び名簿登載者氏名等掲示…… 63
8　最高裁判所裁判官国民審査に付される裁判官の氏名等掲示…… 64
9　衆議院議員選挙投票所入場整理券（投票のお知らせ）…… 65
10　衆議院議員選挙開票所図面…… 67
11　衆議院議員選挙啓発ポスター…… 68

投票区、投票所及び投票区域一覧

投票区	投票所	投票区域
第１投票区	福生市役所 (本町 5)	大字福生 405～520、638～639、642～643、645～699、779～804、854～856、863～876、2971～2988、本町１～87、94～106、128～135、志茂１～110、156～244、北田園一丁目 11～14、20～22、50～56、二丁目１～20、東町１～２
第２投票区	福生第一小学校 (福生 1055)	大字福生 521～637、640～641、644、767～768、977～980、984、1021、1026～1300、1337、1681～1792、3001～3300、本町 88～93、107～127、136～152、加美平三丁目全域、北田園二丁目 21～26
第３投票区	福生第二小学校 (熊川 623)	大字熊川 327～341、356～357、359～377、380、418～806、835、910～913、1359～1399、1421～1422、1706～1712
第４投票区	福生第三小学校 (牛浜 162)	大字熊川 1061～1074、大字福生 193～286、845～846、857～862、2173～2211、2243～2500、2552、大字福生二宮全域、牛浜全域、志茂 111～155、横田基地全域
第５投票区	福生第六小学校 (加美平 1-9-1)	大字福生 772～778、877～976、981～983、985～1020、1022～1025、加美平一丁目１～16、二丁目１～10、武蔵野台二丁目１～25、東町３～15
第６投票区	わかたけ会館 (熊川 199-１)	大字熊川１～326、342～355、358、378～379、381～417
第７投票区	福生第二中学校 (加美平 1-22-1)	加美平一丁目 17～28、二丁目 11～33、四丁目全域、武蔵野台一丁目 26～32、二丁目 26～34
第８投票区	福生第一中学校 (熊川 845)	大字熊川 807～815、817～819、821～825、828～830、843～883、885～909、914～1060、1075～1358、1409～1420、1423～1440、大字熊川二宮全域
第９投票区	福祉センター (南田園 2-13-1)	南田園全域、北田園一丁目１～３、５～10
第 10 投票区	福東会館 (熊川 1662-7)	大字熊川 1400～1408、1441～1705
第 11 投票区	武蔵野台児童館 (武蔵野台 1-12-2)	大字福生 1973～2172、2212～2242、武蔵野台一丁目１～25
期日前投票所	福生市役所 （本町５）	不在者投票、遠隔地不在者投票も含む
指定在外選挙投票所	福生市役所 （本町５）	国政選挙のみ

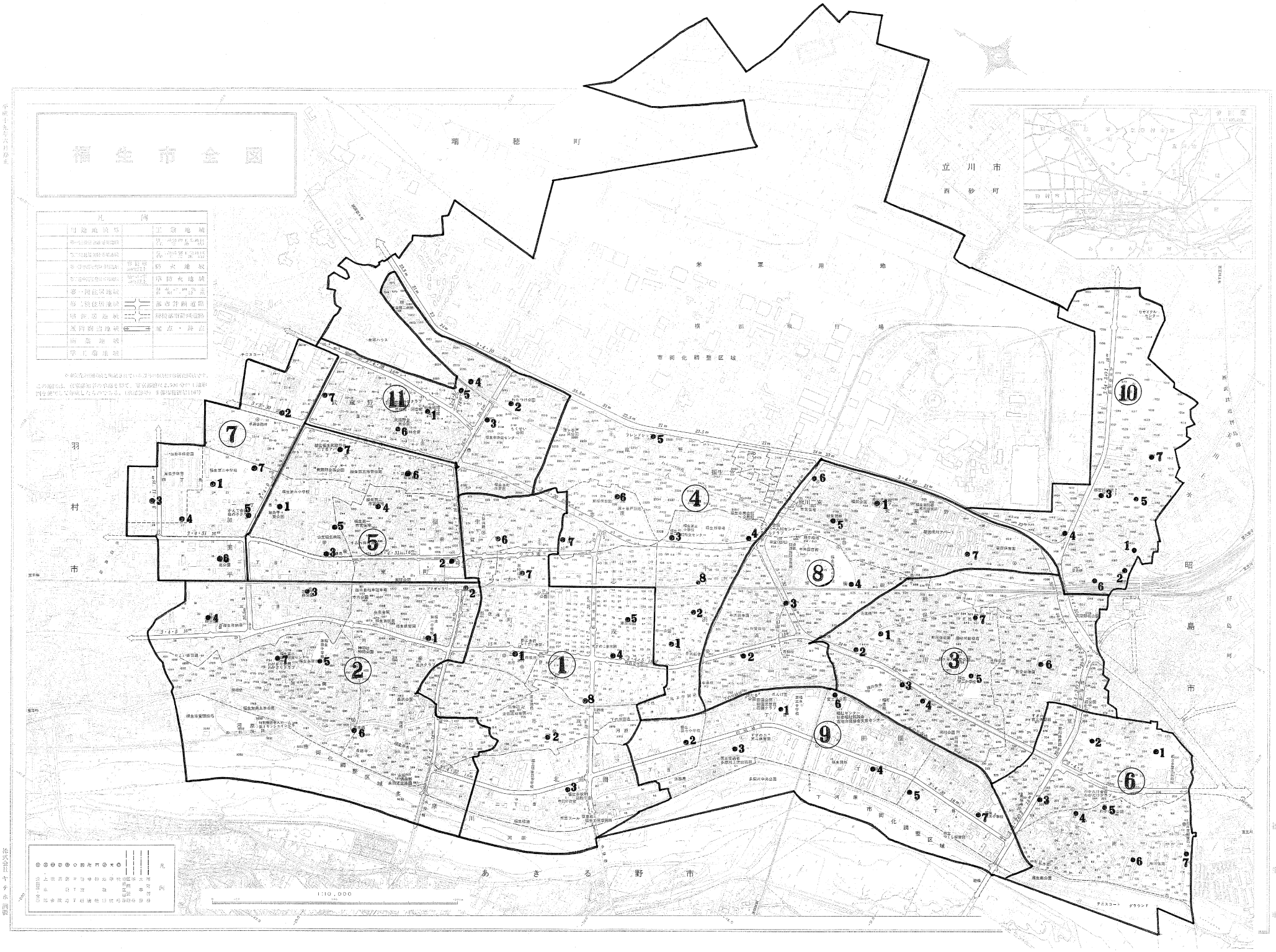
福生市全図
凡例
瑞穂町
立川市
西砂町
米軍用地
横田飛行場
市街化調整区域
羽村市
昭島市
あきる野市
1:10,000

期日前投票所

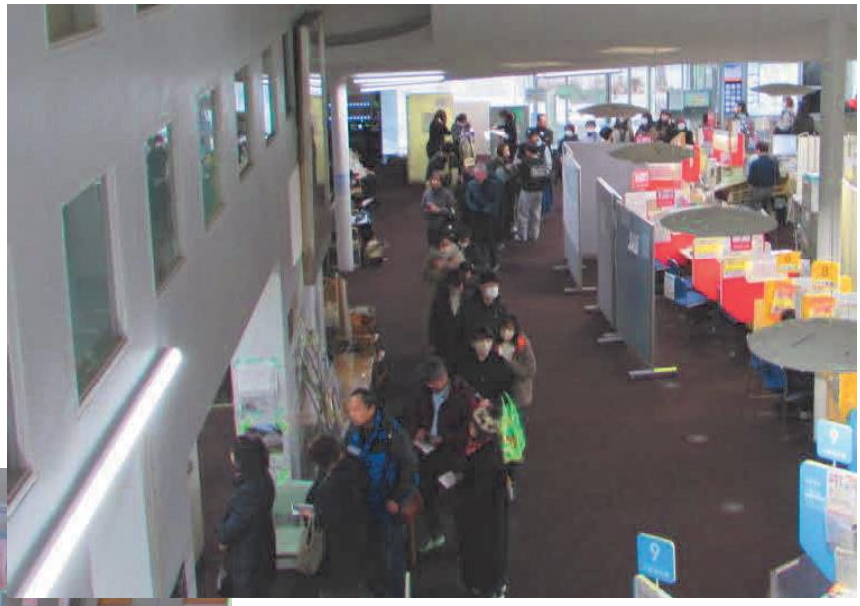

当日投票所

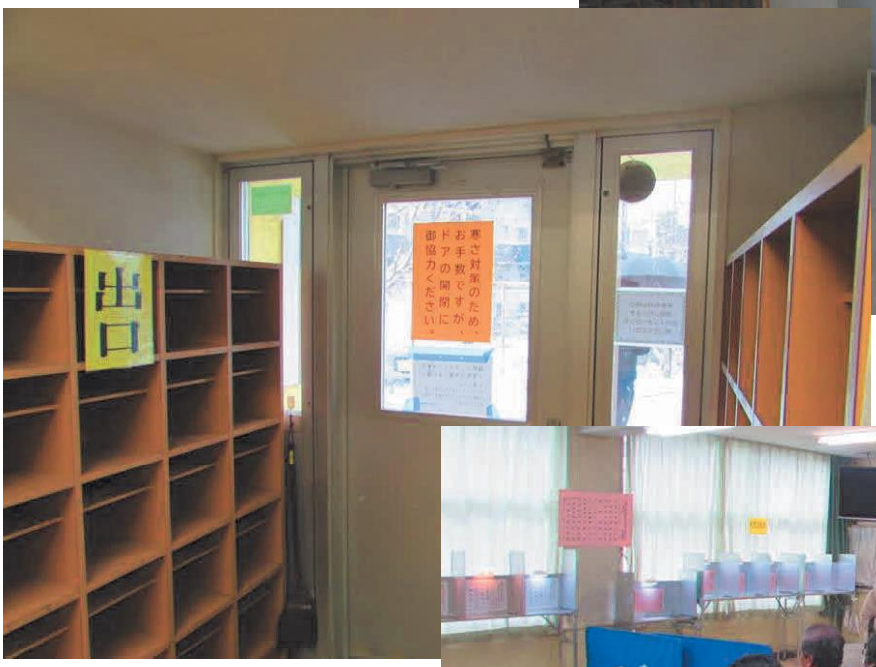

開票所

啓発活動

ポスター掲示場

な選挙で
明るい福生
福生市役所
木村なみ
比例は 参政党
よだかれん
井上信治
むなかた久敬
宮崎たろう
衆議院小選挙区選出議員選挙
（東京都第25区）
ポスター掲示場
（1－6）
福生市選挙管理委員会
投票時間 午前7時～午後8時
6
2026 02 01

木村なみ
ひとりひとりが日本
小さな本音を掬い上げる。
日本人ファースト
比例は 参政党
よだかれん
多様性は、パワーだ！
衆議院小選挙区選出議員選挙
（東京都第25区）
ポスター掲示場
（2－6）
福生市選挙管理委員会
井上信治
自民党
むなかた久敬
政治を、主取り戻す！
注意
一 候補者は、ポスターを指定された番号の区画にはってください。
二 衆議院小選挙区選出議員選挙候補者以外の方は、このポスター掲示場を使用できません。
三 掲示場を壊したり、ポスターを破いたりすると罰せられます。
四 この掲示場の前には、駐車しないでください。
投票時間 午前7時～午後8時
6
宮崎たろう
政権与党 維新が動かす！
45歳
投票所は
第一小学校
体育館です
2026 02 05

令和８年２月８日執行

衆 議 院 議 員 選 挙

Ⅰ　衆議院議員選挙及び最高裁判所裁判官国民審査

投票状況の推移（小選挙区選出）

執行年月日	当日有権者（人）			投票者数（人）			投票率（%）		
	男	女	計	男	女	計	男	女	計
昭和51年12月　5日	15,679	16,298	31,977	10,880	11,456	22,336	69.39	70.29	69.85
昭和54年10月　7日	16,137	16,703	32,840	9,238	9,521	18,759	57.25	57.00	57.12
昭和55年　6月22日	16,565	17,046	33,611	11,042	11,397	22,439	66.66	66.86	66.76
昭和58年12月18日	17,448	17,711	35,159	10,475	10,660	21,135	60.04	60.19	60.11
昭和61年　7月　6日	18,400	18,640	37,040	11,251	11,593	22,844	61.15	62.19	61.67
平成　2年　2月18日	20,908	20,727	41,635	13,614	14,202	27,816	65.11	68.52	66.81
平成　5年　7月18日	22,910	22,202	45,112	13,537	13,659	27,196	59.09	61.52	60.29
平成　8年10月20日	23,865	23,226	47,091	12,748	12,952	25,700	53.42	55.77	54.58
平成12年　6月25日	24,173	23,656	47,829	13,485	13,548	27,033	55.79	57.27	56.52
平成15年11月　9日	24,353	23,837	48,190	13,537	13,412	26,949	55.59	56.27	55.92
平成17年　9月11日	24,311	23,896	48,207	14,991	15,189	30,180	61.66	63.56	62.61
平成21年　8月30日	24,248	23,856	48,104	15,460	15,128	30,588	63.76	63.41	63.59
平成24年12月16日	23,791	23,592	47,383	14,350	14,047	28,397	60.32	59.54	59.93
平成26年12月14日	23,564	23,522	47,086	12,357	12,031	24,388	52.44	51.15	51.79
平成29年10月22日	23,744	23,826	47,570	12,412	12,258	24,670	52.27	51.45	51.86
令和　3年10月31日	23,158	23,201	46,359	12,648	12,436	25,084	54.62	53.60	54.11
令和　6年10月27日	23,005	22,915	45,920	12,310	12,010	24,320	53.51	52.41	52.96
令和　8年2月8日	22,865	22,833	45,698	12,672	12,294	24,966	55.42	53.84	54.63

※当日有権者には在外選挙人名簿登録者を含む。

Ⅰ　衆議院議員選挙

第１　選挙期日

１ 公 示 日　　令和８年１月２７日（火）

２ 選挙期日（投票日）　令和８年２月　８日（日）

第２ 選挙すべき議員の数

１ 衆議院（小選挙区選出）議員選挙 ３０選挙区 ３０人（各選挙区１人）

２ 衆議院（比例代表選出）議員選挙　東京都選挙区 １９人

（参 考）今回の選挙で選挙すべき議員の数（全国）

小選挙区選出 ２８９人（２８９選挙区）

比例代表選出 １７６人（　１１選挙区）

計　　４６５人

第３ 執行要領

１ 選挙の名称

(1) 総称する場合　　衆議院議員選挙

(2) 選出別に呼称する場合　　衆議院（小選挙区選出）議員選挙
衆議院（比例代表選出）議員選挙

(3) 小選挙区別に呼称する場合　衆議院議員選挙（東京都第 25 区）

２ 選挙長、選挙分会長及び同職務代理者

(1) 衆議院（小選挙区選出）議員選挙（東京都第 25 区）

選挙長　　小松　　豊（昭島市選挙管理委員会委員長）

同職務代理者　鈴木　陽子（昭島市選挙管理委員会委員長職務代理）

(2) 衆議院（比例代表選出）議員選挙

選挙分会長　　澤野　正明（東京都選挙管理委員会委員長）

同職務代理者　野島　善司（東京都選挙管理委員会委員長職務代理）

３　立候補受付

衆議院（小選挙区選出）議員選挙

(1) 受付日時　令和８年１月２７日（火）（公示日）
午前８時３０分から午後５時まで

(2) 受付場所　第 25 区
午前１０時まで　昭島市役所本庁舎１階市民ホール
午前１０時以降　昭島市選挙管理委員会事務局

4　選挙人名簿への登録

(1) 基 準 日　令和８年１月２６日（月）

ただし、年齢については令和８年２月８日（選挙期日）現在による。

(2) 登 録 日　令和８年１月２６日（月）

5　候補者の選挙運動費用支出制限額

衆議院（小選挙区選出）議員選挙における候補者の選挙運動費用支出制限額は、選挙人名簿登録者数により選挙区別に算出し、公示日に告示する。

算 出 式　　選挙人名簿登録者数×15 円＋1,910 万円
（100 円未満の端数があるときは 100 円とする）

根拠法令　　公職選挙法第 194 条第１項第１号・第２項
公職選挙法施行令第 127 条第１項

6　表示物等の色

(1) 衆議院（小選挙区選出）議員選挙 候補者用

文字等の色は、青緑色（選挙事務所用標札は黒）とする。

(2) 衆議院（小選挙区選出）議員選挙 候補者届出政党用

文字等の色は、やまぶき色（選挙事務所用標札は黒）とする。

7　政見放送

衆議院（小選挙区選出）議員選挙

(1) 実施放送局　候補者届出政党が政見放送を行うことができる放送局は日本放送協会（以下、ＮＨＫ）のほか、次の基幹放送事業者とする。

基幹放送事業者

ア　テレビジョン放送

日本テレビ放送網株式会社（以下、日本テレビ）

イ ラジオ放送

株式会社文化放送（以下、文化放送）

株式会社ニッポン放送（以下、ニッポン放送）

株式会社ＴＢＳラジオ（以下、ＴＢＳラジオ）

(2) 放送回数等（※届出候補者数４の場合）

ア　テレビジョン放送　ＮＨＫ２回、日本テレビ　　１回

イ　ラジオ放送　　ＮＨＫ１回、基幹放送事業者２回

（ラジオ分担　文化放送１回、ニッポン放送１回）

(3)　放送時間　　１回につき、９分以内

(4)　放送日時及び放送順序

ア　日時　ＮＨＫ及び基幹放送事業者の定めるところによる。

イ　順序　東京都選挙管理委員会がくじで定める。

ウ　くじの日時及び場所

日時　令和８年１月２７日（火）午後７時

場所　東京都選挙管理委員会室

８ 経歴放送

衆議院（小選挙区選出）議員選挙

(1) 放送回数等

ア テレビジョン放送 ＮＨＫ　　１回

イ ラジオ放送　　ＮＨＫ １０回

(2) 放送時間　　１回につき、３０秒以内

(3) 放送日時及び放送順序

ア 日 時　ＮＨＫの定めるところによる。

イ 順 序　選挙公報の掲載順序と同じ。

９ ポスター掲示場の設置

衆議院（小選挙区選出）議員選挙の候補者用

(1) 設 置 数　14,224 か所（予定）（投票区ごとに５～10 か所設置する。）

(2) 設置時期　令和８年１月２７日（公示日）からポスターを掲示できるように、あらかじめ設置する。

(3) 設置場所　各区市町村選挙管理委員会の定める場所

10 選挙公報の発行

(1)　衆議院（小選挙区選出）議員選挙

ア　掲載申請期限　令和８年１月２７日（火）午後５時まで

イ　申請受付場所　第 25 区

午前１０時まで　昭島市役所本庁舎１階市民ホール

午前１０時以降　昭島市選挙管理委員会事務局

ウ　掲載順序を定めるくじを行う日時及び場所

日時　令和８年１月２７日（火）午後６時から

場所　東京都選挙管理委員会室

エ　配布方法　２月６日（金）までに各区市町村選挙管理委員会が各戸配布等により各世帯に配布する。

(2) 衆議院（比例代表選出）議員選挙

ア 掲載文の写しの受領

掲載申請締切日（１月２７日）後、中央選挙管理会が作成する「掲載文の写し」を受領する。

イ 掲載順序を定めるくじを行う日時及び場所

日時　令和８年１月２８日（水）午後６時から

場所　東京都選挙管理委員会室

ウ 配布方法　２月６日（金）までに各区市町村選挙管理委員会が各戸配布等により各世帯に配布する。

11 投票用紙の様式等

(1) 様式　大 き さ(共通)　縦 １２８㎜ × 横 ８０㎜

（点字投票用紙 縦 １４０㎜ × 横 ８０㎜）

体 裁(共通)　片面印刷

用 紙 の 色　衆議院(小選挙区選出)議員選挙　あさぎ色

衆議院(比例代表選出)議員選挙　ピンク色

委員会の印(共通)　黒色（刷込み式）

(2) 投票の順序等

投票の順序については、衆議院（小選挙区選出）議員選挙の投票を先に行い、衆議院（比例代表選出）議員選挙の投票を後にすること。

衆議院（小選挙区選出）議員選挙と衆議院（比例代表選出）議員選挙の投票用紙は、別々に交付すること。

12 投票日時等

(1) 投票日及び投票時間　令和８年２月８日（日）

午前７時から午後８時まで

(2) 期日前投票及び不在者投票の申請受付期間

令和８年１月２８日（水）から２月７日（土）まで

※ 郵便等投票による不在者投票の申請受付は２月４日（水）まで

13 開票日時等

(1)日 時　令和８年２月８日（日）午後９時までに開始する。

(2)場 所　福生市立福生第三小学校体育館

14 選挙会及び選挙分会等

(1) 選挙立会人

ア　届出期限及び届出先

期　限 令和８年２月５日（木）午後５時

届出先 ① 衆議院(小選挙区選出)議員選挙（東京都第２５区）

昭島市選挙管理委員会事務局

② 衆議院（比例代表選出）議員選挙

東京都選挙管理委員会事務局

イ 選任のくじを行う日時及び場所

① 衆議院（小選挙区選出）議員選挙（東京都第 25 区）

日時　令和８年２月５日（木）午後６時３０分

場所　昭島市選挙管理委員会事務局

② 衆議院（比例代表選出）議員選挙

日 時 令和８年２月６日（金）午前１０時

場 所 東京都選挙管理委員会室

(2) 選挙会の日時及び場所

第２５区　令和８年２月１０日(火)　午前１０時から

昭島市役所本庁舎１階市民ホール

(3) 当選証書の付与等

当選証書付与の日時　令和８年２月１０日（火）午後５時

当選証書付与の場所　東京都庁第一本庁舎内

(1)選挙分会

日時　令和８年２月１０日（火）午後２時

場所　東京都選挙管理委員会室

Ⅱ 最高裁判所裁判官国民審査

第１ 審査の期日

１ 告 示 日　　令和８年１月２７日（火）

２ 審査期日（投票日）　令和８年２月　８日（日）

３ 審査公報の発行

２月６日（金）までに衆議院議員選挙の選挙公報に準じて配布する。

４ 投票用紙の様式等

(1) 様 式

大　き　さ　縦 128 ㎜×横 80 ㎜（点字は縦 140 ㎜×横 160 ㎜）

体　　裁　片面印刷

用 紙 の 色　うぐいす色

委員会の印　黒色（刷込み式）

(2) 投票の順序

選挙人が衆議院（小選挙区選出）議員選挙及び衆議院（比例代表選出）議員選挙に係る投票を行った後、国民審査の投票を行う。

５ 投票日時等

(1) 投票日及び投票時間　令和８年２月８日（日）
午前７時から午後８時まで

(2) 期日前投票及び不在者投票の申請受付期間

令和８年２月１日（日）から２月７日（土）まで

※郵便等投票による不在者投票の申請受付は２月４日（水）まで

６　開票日時等

(1) 日 時　令和８年２月８日（日）午後９時までに開始する。

(2) 場 所　福生市立福生第三小学校体育館

2 事務日程表

公示日	期日前	月	日	曜日	事　　項	根拠法令
					1 候補者等の政治活動用ポスターの掲示の禁止 (解散日の翌日～2/8)	法143⑯Ⅱ、143⑲Ⅰ
					2 後援団体(資金管理団体を除く)に関する寄附の禁止 (解散日の翌日～2/8)	法199の5
					3 直接請求の署名収集禁止(解散日の翌日～2/8)	地自法74⑦ 地自令92④Ⅱ
					4 選挙執行計画の決定、事務分担の決定	
					5 啓発宣伝計画の決定、実施	法6①
					6 選挙長及び同職務代理者の予定者の都選管への報告 (選挙長担当区市選管)	
					7 投票管理者、開票管理者及び各職務代理者の内定	
					8 期日前投票管理者及び同職務代理者の内定	
					9 投票立会人の内定	
					10 期日前投票立会人の内定	
					11 投票、期日前投票、開票の各事務従事者の委嘱	
					12 投票時間の繰上げ(繰下げ)に関する決定、告示及び都選管への届出	法40②、都規11
					13 投・開票要領の検討	
					14 投票箱、記載台等の整備及び配送計画の策定	令32、33、49の7
					15 投票区の増設、変更の告示	法17③
					16 不在者投票指定投票区(指定関係投票区)の指定、変更、告示及び都選管への通知	法37⑦、令26
					17 指定在外選挙投票区の指定、告示及び都選管への通知	法30の3② 令23の2①②
					18 投票所入場整理券関係事務	令31①
					19 病院等の不在者投票施設	
					(1) 病院等の不在者投票施設の報告	都報告事項
					(2) 指定病院等事務説明会の実施	
					20 個人演説会等(公営施設)	
					(1) 指定施設の都選管への報告	法161③、都規47
					(2) 管理者からの施設の使用予定表の徴収 使用予定一覧表等の作成	令118
					(3) 施設管理者の施設の使用に関する定めの承認	令119②
					(4) 施設管理者の施設の使用料に関する承認	令121
					21 ポスター掲示場	
					(1) 減数協議	法144の2②、都規37
					(2) 設置数報告	
					(3) 案内図等の作成	令111の2
					(4) 調製、設置	法144の2①、 都規36、38、39
					(5) 設置場所の告示	法144の2④
					(6) 案内図等の取りまとめ及び事前審査終了者への交付 (選挙長担当区市選管)	令111の2
					22 選挙(審査)公報	
					(1)配布計画の策定	法170①

公示日	期日前	月	日	曜日	事　　項	根拠法令
					(2)特例配布の届出	法170②、都規67
					23　選挙長事務従事予定者(併任)の発令のための報告	
					24　諸印刷物の調整・準備	
					25　会議など	
					(1)　都選管との打ち合わせ	
					(2)　取締機関、郵便局、その他関係官公署・報道機関との打ち合わせ	
					(3)　委員会、その他	
					(4)　立候補受付従事職員との打ち合わせ（選挙長担当区市選管）	
					(5)　投、開票管理者等との打ち合わせ	
					26　名簿登録	
					(1)　名簿登録の移替えの留保可能な期間〔解散日～2/8〕	令17
					27　郵便投票等「知事の証明」申請書の障害者福祉センターへの到達期限	別途通知
					28　不在者投票、郵便等投票、在外投票の投票用紙等	
					(1)　不在者投票の投票用紙等の請求受付〔期日前日まで〕	令50①
					(2)　不在者投票の投票用紙等の郵送開始（選管が定めた日）	令53①
					(3)　郵便等による不在者投票の投票用紙等の請求受付〔期日4日前まで〕	令59の4①
					(4)　郵便等による不在者投票の投票用紙等の郵送開始（選管が定めた日）	令59の4④
					(5)　特定国外派遣組織における不在者投票の投票用紙等の請求受付〔期日3日前まで〕	令59の5の4⑤
					(6)　特定国外派遣組織における不在者投票の投票用紙等の郵送開始（選管が定めた日）	令59の5の4⑦
					(7)　郵便等による在外投票の投票用紙等の請求受付（期日4日前まで）	令65の11①
					(8)　郵便等による在外投票の投票用紙等の郵送開始〔任期満了日60日前または解散日のいずれか早い日〕	令65の11② 在外規23①Ⅰ
前1	13	1	26	月	1　選挙人名簿選挙時登録基準日、登録日	法22②
					2　名簿登録者数の都選管への報告	令22①、都規6
					1　投票管理者、同職務代理者選任の告示、本人通知	法37②、令24①、25
					2　期日前投票所の投票管理者、同職務代理者選任の告示、本人通知	法37②、令24①、25、49の7
					3　投票立会人選任の投票管理者への通知、本人通知	法38①②、令27
					4　期日前投票所の投票立会人選任の投票管理者への通知、本人通知	法48の2⑤、令49の7
					5　投票所の告示	法39、41①
					6　期日前投票所の告示	法48の2③
					7　不在者投票の場所の告示	
					8　開票管理者及び同職務代理者選任の告示	法61②、令67①、68
					9　開票立会人、選挙立会人のくじを行う場所・日時の告示	法62⑥、76
					10　開票の場所・日時の告示	法64
					11　開票立会人・選挙立会人届出受付開始〔期日3日前まで〕	法62①、76
					12　投票所入場券郵送開始	令31①
					13　選挙人名簿(抄本)の期日前投票所の投票管理者への送付	令28、49の7
					14　立候補受付従事職員派遣	

公示日	期日前	月	日	曜日	事　　項	根拠法令
0	12	1	27	火	15　小選挙区立候補届出受付（選挙長担当区市選管）	
					（1）　立候補届出受付	法86①②③
					（2）　立候補者の都選管への報告	法86⑬
					（3）　選挙区内区市町村選管への通知及び候補者身分照会	令92
					16　候補者の選挙運動に係る各種届出、申請受付、交付事務（選挙長担当区市選管）	
					（1）　選挙事務所設置（異動）届受付（候補者届出政党、名簿届出政党等も含む）、事務所標札の交付	法130、131③、都規27
					（2）　選挙運動用自動車及び拡声機用表示物等の交付	法141⑤、都規29
					（3）　選挙運動用自動車乗車用腕章の交付	法141の2②、都規30
					（4）　通常葉書使用証明書の発行	法142①Ⅰ、郵便規2①
					（5）　選挙運動用ビラ届出受付、証紙交付	法142①Ⅰ、142⑦、都規33、34
					（6）　新聞広告掲載証明書の交付	法149①、規則20
					（7）　個人演説会立札看板用表示物の交付	法164の2②、都規49
					（8）　街頭演説用標旗の交付	法164の5②、都規50
					（9）　街頭演説従事者用腕章の交付	法164の7②、都規51
					（10）　候補者旅客運賃後払証の交付	法176
					（11）　個人演説会等（公営施設使用）開催申出受付開始	法163、令112①、都規48
					（12）　選挙公報掲載申請受付、原稿受領（申請期限午後5時）	法168①、都規53
					（13）　出納責任者選任届の受付	法180
					（14）　選挙運動事務員等届出受付	法197の2⑤、令129⑦
					17　氏名等（小選挙区）掲示順序のくじ及び印刷	法175③、都規72
					18　期日前投票所・不在者投票記載場所における投票記載所の氏名等掲示の準備完了	
					19　期日前投票所の設営完了	
					20　ポスター掲示場の供用開始	
後1	11	1	28	水	1　期日前投票開始(国審除く)	法48の2
					2　不在者投票開始(国審除く)	法49、令50
後2	10	1	29	木	1　公報(小選挙区)配布開始(予定)	
					2　公営施設使用の個人演説会等の開始	
後3	9	1	30	金	1　名簿届出政党等名称等(政党名のみ)の掲示の受領（予定）	
後5	7	2	1	日	1　名簿届出政党等名称等(氏名、順位含む)の受領	
					2　国審期日前投票開始	審法16の2①
					3　国審不在者投票開始	但書き
後7	5	2	3	火	1　投票所の告示期限	法41
後8	4	2	4	水	1　郵便等による不在者投票の投票用紙等の請求期限	令59の4①
					2　郵便等による在外投票の投票用紙等の請求期限	令65の11①
後9	3	2	5	木	1　特定国外派遣組織における不在者投票の投票用紙等の請求期限	令59の5の4⑤
					2　投票立会人の選任、本人通知及び投票管理者への通知期限	法38①、令27
					3　開票立会人届出期限（合区選挙区）	法62①
					4　選挙立会人届出期限（選挙長担当区市選管）	法76

公示日	期日前	月	日	曜日	事　　項	根拠法令
					5 開票立会人、選挙立会人のくじ、3人に満たない場合の補充選任、本人通知及び開票管理者への通知	法62②④⑧、76 令70の2
後10	2	2	6	金	1 公報配布期限	法170①、審令28
後11	1	2	7	土	1 開票立会人・選挙立会人との打ち合わせ 2 選挙人名簿又は抄本の投票管理者への送付 3 投票記載所の氏名等掲示など準備完了 4 投、開票所及び選挙会場の設営完了 5 期日前投票、不在者投票最終日（午後8時まで） 6 期日前投票所の投票箱等の選管への送致	 令28 法175①、都規72② 法48の2⑤、55
後12	0	2	8	日	1 投票 （1） 投票事務、投票速報 （2） 選挙人名簿補正登録及び抹消の告示 （3） 期日前投票の送致 （4） 不在者投票の送致 （5） 投票箱の送致、受領 2 開票 （1） 開票事務、開票速報 （2） 開票結果報告（合区選挙区は選挙長担当区市へ開票録の写しを使送） （3） 開票録の都選管へのFAX送信	 法26、法28 法48の2⑤、55 令60 法55 法66③、令74
後14	後2	2	10	火	1 選挙会（合区選挙区） 2 当選人に関する都選管への報告（合区選挙区選挙長）	法80① 法101①

凡　例

法 …… 公職選挙法
令 …… 公職選挙法施行令
規則 …… 公職選挙法施行規則
審法 …… 最高裁判所裁判官国民審査法
審令 …… 最高裁判所裁判官国民審査法施行令
地自法 …… 地方自治法
地自令 …… 地方自治法施行令
規正法 …… 政治資金規正法
政見規 …… 政見放送及び経歴放送実施規程
郵便規 …… 公職選挙郵便規則
在外規 …… 在外選挙執行規則
都規 …… 東京都選挙執行規程

３　　選挙人名簿

（１）　選挙人名簿登録資格（選挙時登録）

基　　準　　日	令和8年1月26日
年　齢　要　件	平成20年2月9日以前に生まれた者
住　所　要　件	①令和７年10月26日までに転入の届出をし、引き続き福生市に住所を有する者 ②令和７年９月26日以降に転出した者のうち、福生市において、住民票が作成された日から引き続き3か月以上住民基本台帳に記載されていた者であって、転出後4か月を経過しない者
登　　録　　日	令和8年1月26日
二重登録の期間	令和７年９月28日～令和７年10月26日

（２）　投票区別選挙人名簿登録者数・抹消者数・当日有権者数

投票区	選挙人名簿登録者数			抹消者数等			当日有権者数		
	男	女	計	男	女	計	男	女	計
1	3,237	3,332	6,569	21	8	29	3,216	3,324	6,540
2	2,321	2,320	4,641	11	6	17	2,310	2,314	4,624
3	2,260	2,308	4,568	6	4	10	2,254	2,304	4,558
4	2,845	2,759	5,604	7	7	14	2,838	2,752	5,590
5	1,919	1,927	3,846	7	3	10	1,912	1,924	3,836
6	1,530	1,421	2,951	2	5	7	1,528	1,416	2,944
7	1,755	1,709	3,464	4	1	5	1,751	1,708	3,459
8	2,080	2,371	4,451	4	3	7	2,076	2,368	4,444
9	2,073	1,965	4,038	5	2	7	2,068	1,963	4,031
10	1,159	1,141	2,300	6	6	12	1,153	1,135	2,288
11	1,745	1,581	3,326	11	7	18	1,734	1,574	3,308
計	22,924	22,834	45,758	84	52	136	22,840	22,782	45,622

（３）　在外選挙人名簿登録者数・抹消者数・当日有権者数

種別	選挙人名簿登録者数			抹消者数等			当日有権者数		
	男	女	計	男	女	計	男	女	計
在外	25	51	76	0	0	0	25	51	76

4　投　　票

（1）　投票状況総括表

小選挙区選出

区　分	当日有権者数	投 票 者 数	棄 権 者 数	投　票　率	前回投票率
男	22,840	12,667	10,173	55.46	53.55
女	22,782	12,287	10,495	53.93	52.51
計	45,622	24,954	20,668	54.70	53.03

比例代表選出

区　分	当日有権者数	投 票 者 数	棄 権 者 数	投　票　率	前回投票率
男	22,840	12,667	10,173	55.46	53.55
女	22,782	12,286	10,496	53.93	52.51
計	45,622	24,953	20,669	54.70	53.03

国民審査

区　分	当日有権者数	投 票 者 数	棄 権 者 数	投　票　率	前回投票率
男	22,840	12,098	10,742	52.97	53.43
女	22,782	11,716	11,066	51.43	52.39
計	45,622	23,814	21,808	52.20	52.92

在外選挙人名簿

区分		当日有権者数	投票者数	内訳			棄権者数	投票率	前回投票率
				公館投票	郵便投票	帰国投票			
小選挙区選出	男	25	5	5	0	0	20	20.00	17.39
	女	51	7	7	0	0	44	13.73	6.00
	計	76	12	12	0	0	64	15.79	9.59
比例代表選出	男	25	5	5	0	0	20	20.00	17.39
	女	51	7	7	0	0	44	13.73	6.00
	計	76	12	12	0	0	64	15.79	9.59
国民審査	男	25	4	4	0	0	21	16.00	13.04
	女	51	5	5	0	0	46	9.80	6.00
	計	76	9	9	0	0	67	11.84	8.22

（２）　投票区別当日有権者数・投票者数及び投票率

小選挙区選出

投票区	当日有権者数			投票者数			投票率		
	男	女	計	男	女	計	男	女	平均
1	3,216	3,324	6,540	1,780	1,823	3,603	55.35	54.84	55.09
2	2,310	2,314	4,624	1,248	1,226	2,474	54.03	52.98	53.50
3	2,254	2,304	4,558	1,318	1,257	2,575	58.47	54.56	56.49
4	2,838	2,752	5,590	1,603	1,520	3,123	56.48	55.23	55.87
5	1,912	1,924	3,836	1,035	1,029	2,064	54.13	53.48	53.81
6	1,528	1,416	2,944	841	801	1,642	55.04	56.57	55.77
7	1,751	1,708	3,459	976	921	1,897	55.74	53.92	54.84
8	2,076	2,368	4,444	1,163	1,243	2,406	56.02	52.49	54.14
9	2,068	1,963	4,031	1,100	1,074	2,174	53.19	54.71	53.93
10	1,153	1,135	2,288	628	579	1,207	54.47	51.01	52.75
11	1,734	1,574	3,308	975	814	1,789	56.23	51.72	54.08
在外	25	51	76	5	7	12	20.00	13.73	15.79
合計	22,865	22,833	45,698	12,672	12,294	24,966	55.42	53.84	54.63

※　期日前投票者数及び不在者投票者数は各投票区に含む。

比例代表選出

投票区	当日有権者数			投票者数			投票率		
	男	女	計	男	女	計	男	女	平均
1	3,216	3,324	6,540	1,780	1,823	3,603	55.35	54.84	55.09
2	2,310	2,314	4,624	1,248	1,226	2,474	54.03	52.98	53.50
3	2,254	2,304	4,558	1,318	1,257	2,575	58.47	54.56	56.49
4	2,838	2,752	5,590	1,603	1,520	3,123	56.48	55.23	55.87
5	1,912	1,924	3,836	1,035	1,029	2,064	54.13	53.48	53.81
6	1,528	1,416	2,944	841	801	1,642	55.04	56.57	55.77
7	1,751	1,708	3,459	976	921	1,897	55.74	53.92	54.84
8	2,076	2,368	4,444	1,163	1,243	2,406	56.02	52.49	54.14
9	2,068	1,963	4,031	1,100	1,074	2,174	53.19	54.71	53.93
10	1,153	1,135	2,288	628	579	1,207	54.47	51.01	52.75
11	1,734	1,574	3,308	975	813	1,788	56.23	51.65	54.05
在外	25	51	76	5	7	12	20.00	13.73	15.79
合計	22,865	22,833	45,698	12,672	12,293	24,965	55.42	53.84	54.63

※　期日前投票者数及び不在者投票者数は各投票区に含む。

最高裁判所裁判官国民審査

投票区	当日有権者数			投票者数			投票率		
	男	女	計	男	女	計	男	女	平均
1	3,216	3,324	6,540	1,686	1,746	3,432	52.43	52.53	52.48
2	2,310	2,314	4,624	1,206	1,173	2,379	52.21	50.69	51.45
3	2,254	2,304	4,558	1,257	1,204	2,461	55.77	52.26	53.99
4	2,838	2,752	5,590	1,533	1,461	2,994	54.02	53.09	53.56
5	1,912	1,924	3,836	984	991	1,975	51.46	51.51	51.49
6	1,528	1,416	2,944	804	751	1,555	52.62	53.04	52.82
7	1,751	1,708	3,459	934	883	1,817	53.34	51.70	52.53
8	2,076	2,368	4,444	1,099	1,155	2,254	52.94	48.78	50.72
9	2,068	1,963	4,031	1,044	1,020	2,064	50.48	51.96	51.20
10	1,153	1,135	2,288	612	557	1,169	53.08	49.07	51.09
11	1,734	1,574	3,308	939	775	1,714	54.15	49.24	51.81
在外	25	51	76	4	5	9	16.00	9.80	11.84
合計	22,865	22,833	45,698	12,102	11,721	23,823	52.93	51.33	52.13

※　期日前投票者数及び不在者投票者数は各投票区に含む。

（３）　投票区・時間別投票者数及び投票率

小選挙区選出

投票区	性別	当日有権者数	１２時現在		１５時現在		１８時現在		20時（確定）	
			投票者数	投票率	投票者数	投票率	投票者数	投票率	投票者数	投票率
1	男	3,216	253	7.87	504	15.67	709	22.05	1,780	55.35
	女	3,324	177	5.32	403	12.12	604	18.17	1,823	54.84
	計	6,540	430	6.57	907	13.87	1,313	20.08	3,603	55.09
2	男	2,310	186	8.05	410	17.75	554	23.98	1,248	54.03
	女	2,314	126	5.45	318	13.74	481	20.79	1,226	52.98
	計	4,624	312	6.75	728	15.74	1,035	22.38	2,474	53.50
3	男	2,254	296	13.13	592	26.26	787	34.92	1,318	58.47
	女	2,304	231	10.03	478	20.75	695	30.16	1,257	54.56
	計	4,558	527	11.56	1,070	23.48	1,482	32.51	2,575	56.49
4	男	2,838	270	9.51	577	20.33	792	27.91	1,603	56.48
	女	2,752	229	8.32	508	18.46	707	25.69	1,520	55.23
	計	5,590	499	8.93	1,085	19.41	1,499	26.82	3,123	55.87
5	男	1,912	196	10.25	397	20.76	524	27.41	1,035	54.13
	女	1,924	140	7.28	341	17.72	468	24.32	1,029	53.48
	計	3,836	336	8.76	738	19.24	992	25.86	2,064	53.81
6	男	1,528	191	12.50	402	26.31	570	37.30	841	55.04
	女	1,416	156	11.02	340	24.01	495	34.96	801	56.57
	計	2,944	347	11.79	742	25.20	1,065	36.18	1,642	55.77
7	男	1,751	219	12.51	429	24.50	583	33.30	976	55.74
	女	1,708	160	9.37	378	22.13	541	31.67	921	53.92
	計	3,459	379	10.96	807	23.33	1,124	32.49	1,897	54.84
8	男	2,076	200	9.63	410	19.75	603	29.05	1,163	56.02
	女	2,368	149	6.29	348	14.70	542	22.89	1,243	52.49
	計	4,444	349	7.85	758	17.06	1,145	25.77	2,406	54.14
9	男	2,068	242	11.70	485	23.45	680	32.88	1,100	53.19
	女	1,963	196	9.98	437	22.26	611	31.13	1,074	54.71
	計	4,031	438	10.87	922	22.87	1,291	32.03	2,174	53.93
10	男	1,153	173	15.00	316	27.41	434	37.64	628	54.47
	女	1,135	156	13.74	281	24.76	391	34.45	579	51.01
	計	2,288	329	14.38	597	26.09	825	36.06	1,207	52.75
11	男	1,734	224	12.92	450	25.95	627	36.16	975	56.23
	女	1,574	168	10.67	345	21.92	493	31.32	814	51.72
	計	3,308	392	11.85	795	24.03	1,120	33.86	1,789	54.08
計	男	22,840	2,450	10.73	4,972	21.77	6,863	30.05	12,667	55.46
	女	22,782	1,888	8.29	4,177	18.33	6,028	26.46	12,287	53.93
	計	45,622	4,338	9.51	9,149	20.05	12,891	28.26	24,954	54.70
在外	男	25	0	0.00	0	0.00	0	0.00	5	20.00
	女	51	0	0.00	0	0.00	0	0.00	7	13.73
	計	76	0	0.00	0	0.00	0	0.00	12	15.79
合計	男	22,865	2,450	10.72	4,972	21.75	6,863	30.02	12,672	55.42
	女	22,833	1,888	8.27	4,177	18.29	6,028	26.40	12,294	53.84
	計	45,698	4,338	9.49	9,149	20.02	12,891	28.21	24,966	54.63

※　期日前投票者数及び不在者投票者数は各投票区の２０時現在に含む。

（4）　投票区別当日投票者数・期日前投票者数及び不在者投票者数

小選挙区選出

投票区	性別	当日有権者数	当日		期日前投票		不在者投票		投票総数（人）	投票率（%）
			投票者数	投票率	投票者数	投票率	投票者数	投票率		
1	男	3,216	783	24.35	990	30.78	7	0.22	1,780	55.35
	女	3,324	666	20.04	1,130	34.00	27	0.81	1,823	54.84
	計	6,540	1,449	22.16	2,120	32.42	34	0.52	3,603	55.09
2	男	2,310	619	26.80	618	26.75	11	0.48	1,248	54.03
	女	2,314	531	22.95	669	28.91	26	1.12	1,226	52.98
	計	4,624	1,150	24.87	1,287	27.83	37	0.80	2,474	53.50
3	男	2,254	847	37.58	466	20.67	5	0.22	1,318	58.47
	女	2,304	772	33.51	480	20.83	5	0.22	1,257	54.56
	計	4,558	1,619	35.52	946	20.75	10	0.22	2,575	56.49
4	男	2,838	865	30.48	721	25.41	17	0.60	1,603	56.48
	女	2,752	765	27.80	750	27.25	5	0.18	1,520	55.23
	計	5,590	1,630	29.16	1,471	26.31	22	0.39	3,123	55.87
5	男	1,912	574	30.02	460	24.06	1	0.05	1,035	54.13
	女	1,924	517	26.87	506	26.30	6	0.31	1,029	53.48
	計	3,836	1,091	28.44	966	25.18	7	0.18	2,064	53.81
6	男	1,528	618	40.45	218	14.27	5	0.33	841	55.04
	女	1,416	535	37.78	257	18.15	9	0.64	801	56.57
	計	2,944	1,153	39.16	475	16.13	14	0.48	1,642	55.77
7	男	1,751	648	37.01	321	18.33	7	0.40	976	55.74
	女	1,708	593	34.72	325	19.03	3	0.18	921	53.92
	計	3,459	1,241	35.88	646	18.68	10	0.29	1,897	54.84
8	男	2,076	666	32.08	489	23.55	8	0.39	1,163	56.02
	女	2,368	598	25.25	634	26.77	11	0.46	1,243	52.49
	計	4,444	1,264	28.44	1,123	25.27	19	0.43	2,406	54.14
9	男	2,068	734	35.49	361	17.46	5	0.24	1,100	53.19
	女	1,963	671	34.18	399	20.33	4	0.20	1,074	54.71
	計	4,031	1,405	34.85	760	18.85	9	0.22	2,174	53.93
10	男	1,153	477	41.37	150	13.01	1	0.09	628	54.47
	女	1,135	422	37.18	156	13.74	1	0.09	579	51.01
	計	2,288	899	39.29	306	13.37	2	0.09	1,207	52.75
11	男	1,734	674	38.87	297	17.13	4	0.23	975	56.23
	女	1,574	533	33.86	281	17.85	0	0.00	814	51.72
	計	3,308	1,207	36.49	578	17.47	4	0.12	1,789	54.08
計	男	22,840	7,505	32.86	5,091	22.29	71	0.31	12,667	55.46
	女	22,782	6,603	28.98	5,587	24.52	97	0.43	12,287	53.93
	計	45,622	14,108	30.92	10,678	23.41	168	0.37	24,954	54.70
在外	男	25	0	0.00	0	0.00	5	20.00	5	20.00
	女	51	0	0.00	0	0.00	7	13.73	7	13.73
	計	76	0	0.00	0	0.00	12	15.79	12	15.79
合計	男	22,865	7,505	32.82	5,091	22.27	76	0.33	12,672	55.42
	女	22,833	6,603	28.92	5,587	24.47	104	0.46	12,294	53.84
	計	45,698	14,108	30.87	10,678	23.37	180	0.39	24,966	54.63

(5) 年代別投票状況

小選挙区選出(在外選挙人投票者含まず。)

	当日有権者数（人）			投票者数（人）			投票率(%)		
	男	女	計	男	女	計	男	女	計
18歳	195	182	377	78	94	172	40.00	51.65	45.62
19歳	202	219	421	81	80	161	40.10	36.53	38.24
10歳代計	397	401	798	159	174	333	40.05	43.39	41.73
20～24	1,339	1,225	2,564	453	443	896	33.83	36.16	34.95
25～29	1,496	1,267	2,763	589	517	1,106	39.37	40.81	40.03
20歳代計	2,835	2,492	5,327	1,042	960	2,002	36.75	38.52	37.58
30～34	1,543	1,399	2,942	670	703	1,373	43.42	50.25	46.67
35～39	1,506	1,340	2,846	725	690	1,415	48.14	51.49	49.72
30歳代計	3,049	2,739	5,788	1,395	1,393	2,788	45.75	50.86	48.17
40～44	1,646	1,341	2,987	843	685	1,528	51.22	51.08	51.16
45～49	1,792	1,559	3,351	1,023	869	1,892	57.09	55.74	56.46
40歳代計	3,438	2,900	6,338	1,866	1,554	3,420	54.28	53.59	53.96
50～54	2,218	2,002	4,220	1,278	1,157	2,435	57.62	57.79	57.70
55～59	2,077	1,897	3,974	1,230	1,147	2,377	59.22	60.46	59.81
50歳代計	4,295	3,899	8,194	2,508	2,304	4,812	58.39	59.09	58.73
60～64	1,910	1,819	3,729	1,244	1,114	2,358	65.13	61.24	63.23
65～69	1,702	1,616	3,318	1,149	1,066	2,215	67.51	65.97	66.76
60歳代計	3,612	3,435	7,047	2,393	2,180	4,573	66.25	63.46	64.89
70歳代計	3,306	3,564	6,870	2,238	2,330	4,568	67.70	65.38	66.49
80歳以上	1,908	3,352	5,260	1,066	1,392	2,458	55.87	41.53	46.73
合計	22,840	22,782	45,622	12,667	12,287	24,954	55.46	53.93	54.70

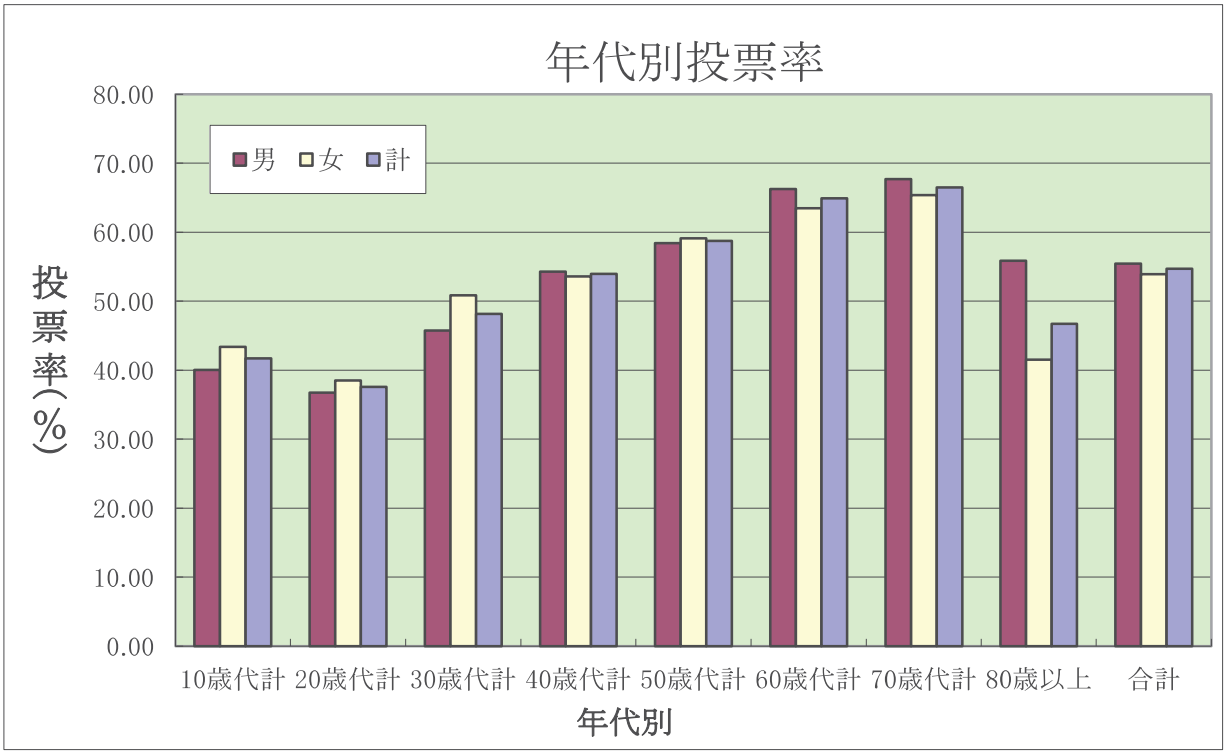

（６）点字投票

区　　分	総　　数
小選挙区選出	1
比例代表選出	1
国　民　審　査	1

（７）代理投票

区　　分	総数	内訳					
		投票所における代理投票	期日前投票所における代理投票	選挙人の属する区市町村選管委員長に対してなした不在者投票の代理投票	滞在地の区市町村選管委員長に対してなした不在者投票の代理投票	指定病院等における不在者投票の代理投票	在外公館における在外投票の代理投票
小選挙区	４８	4	３０	0	0	１４	0
比例代表	４８	4	３０	0	0	１４	0
国民審査	３７	4	１９	0	0	１４	0

（８）不在者投票

①　不在者投票用紙等の請求及び交付

小選挙区選出

区　　分	請　　求					交　　付				
	直　接		郵送	電子	合計	直接	郵送	小計（A）	交付の拒絶（B）	合計（A＋B）
	本人	代理人								
不在者投票用紙を交付したもの（A）	0	63	117	26	206	62	144	206	0	206
（A）のうち郵便投票該当者（B）	0		14		14		14	14	0	14
（B）のうち郵便投票代理記載該当者	0		2		2		2	2	0	2
（A）うち特定国外派遣組織に属する選挙人（内数）		0	0		0		0	0	0	0

比例代表選出

区分	請求					交付				
	直接		郵送	電子	合計	直接	郵送	小計（A）	交付の拒絶（B）	合計（A＋B）
	本人	代理人								
不在者投票用紙を交付したもの（A）	0	63	117	26	206	62	144	206	0	206
（A）のうち郵便投票該当者（B）	0		14		14		14	14	0	14
（B）のうち郵便投票代理記載該当者	0		2		2		2	2	0	2
（A）うち特定国外派遣組織に属する選挙人（内数）		0	0		0		0	0	0	0

国民審査

区分	請求					交付				
	直接		郵送	電子	合計	直接	郵送	小計（A）	交付の拒絶（B）	合計（A＋B）
	本人	代理人								
不在者投票用紙を交付したもの（A）	0	63	113	25	201	62	139	201	0	201
（A）のうち郵便投票該当者（B）	0		10		10		10	10	0	10
（B）のうち郵便投票代理記載該当者	0		1		1		1	1	0	1
（A）うち特定国外派遣組織に属する選挙人（内数）		0	0		0		0	0	0	0

② 管理者別不在者投票の状況

不在者投票管理者別の区分	小選挙区	比例代表	国民審査
選挙人の属する区市町村の選管委員長	0	0	0
滞在地の区市町村選管委員長	29	29	28
船長	0	0	0
病院院長、老人ホーム長又は国立保養所の長	125	125	123
刑事施設の長	0	0	0
少年院の長又は婦人補導院の長	0	0	0
特定国外派遣組織の長	0	0	0
南極地域調査組織の長	0	0	0
郵便等投票	14	14	10
合　　計	168	168	161

③ 不在者投票の受理・不受理

区　　分	投票管理者において受理と決定し、かつ拒否の決定をしなかったもの	投票管理者において不受理又は拒否と決定したもの			合計
		開票管理者において受理と決定したもの	開票管理者において不受理と決定したもの	小　計	
小選挙区選出	１６８	0	0	0	１６８
比例代表選出	１６８	0	0	0	１６８
国民審査	１６１	0	0	0	１６１

④ 不在者投票者の事由別内訳

事　　由　　別	不在者投票をした者		
	小選挙区	比例代表	国民審査
法第４８条の２第１項上の事由に該当の者	１５４	１５４	１５１
法第４９条第２項該当者（郵便等投票）	１４	１４	１０
上記のうち法第４９条第３項該当者（代理記載）	2	2	1
法第４９条第４項該当者（特定国外派遣組織に属し国外に滞在）	0	0	0
法第４９条第７項該当者（遠洋航海の船員）	0	0	0
法第４９条第９項該当者（南極地域に滞在）	0	0	0
合　　計	１６８	１６８	１６１

⑤ 郵便等投票証明書交付枚数

郵便等投票証明書交付数　（うち代理記載用郵便等投票証明書数）	２０（２）

⑥　不在者投票指定施設一覧

番号	施　　設　　名	所　　在　　地
1	医療法人社団　葵会　熊川病院	福生市大字熊川 154
2	医療法人社団　大聖病院	福生市大字福生 871
3	医療法人社団　悦伝会　目白第二病院	福生市大字福生 1980
4	公立福生病院	福生市加美平一丁目 6-1
5	医療法人社団　永進会 介護老人保健施設　ユーアイビラ	福生市南田園一丁目 10 - 3
6	特別養護老人ホーム　サンシャインビラ	福生市北田園一丁目 53 - 3
7	特別養護老人ホーム　第２サンシャインビラ	福生市大字福生 3244 - 10
8	特別養護老人ホーム　ヨコタホーム	福生市大字福生 2300 - 4
9	特別養護老人ホーム　福生ことぶき苑	福生市北田園一丁目 56 - 1
10	そんぽの家　福生公園	福生市大字熊川 853 - 3

（９）期日前投票

①　期日前投票所投票管理者、同職務代理者及び投票立会人

月　日	投票管理者	同職務代理者	投　票　立　会　人			
1月 28 日	山 﨑 源 太	山中　一郎	志茂ナヲ子	石 川 実 里	森 田 淳 二	池 崎 香 菜
1月 29 日	永 澤 直 人	佐藤あかね	石 崎 一 広	大盛羽ﾂﾔｱｷ	武藤信二郎	餘 助　叶
1月 30 日	佐 藤 邦 夫	小 川 雄 也	石 川 実 里	吉 田 輝 夫	古 海 節 子	跡部ルキ子
1月 31 日	早 田 大 作	山中　一郎	小 林　楓	坂ノ下琉風	田 村 和 夫	遠 間 聖 幸
2月 1 日	早 田 大 作	佐藤あかね	石　澤　優	大 髙 克 美	小野佐江子	黒 野 照 貴
2月 2 日	三 森 二 野	小 川 雄 也	臼 井 貞 夫	松 尾 実 夏	双 木 邦 夫	久住呂健心
2月 3 日	伊 藤 章 一	山中　一郎	久保田真緒	大盛羽ﾂﾔｱｷ	白 方 博 樹	鈴 木 啓 友
2月 4 日	山 﨑 源 太	佐藤あかね	井口惠美子	池 上 ね お	谷 口 光 雄	餘 助　叶
2月 5 日	厚谷まゆみ	小 川 雄 也	越 智 陽 菜	米 山 優 太	井 上 和 男	関　遥 奈
2月 6 日	久　保　淳	山中　一郎	渡 辺 光 男	池 上 ね お	久 島 直 美	久住呂健心
2月 7 日	天 野 博 明	佐藤あかね	越 智 陽 菜	小 林　楓	遠間　聖幸	山 口 廣 信

② 期日前投票状況（日別）

小選挙区選出

月　日	男	女	計
１月２８日	５６	５７	１１３
１月２９日	８３	９３	１７６
１月３０日	１５６	１４３	２９９
１月３１日	２９３	２５３	５４６
２月１日	４０５	３２１	７２６
２月２日	３９１	４１０	８０１
２月３日	４６０	５３４	９９４
２月４日	６０７	６９４	１，３０１
２月５日	６６５	８０９	１，４７４
２月６日	８５２	１，０７８	１，９３０
２月７日	１，１２３	１，１９５	２，３１８
合　計	５，０９１	５，５８７	１０，６７８

(10) 投票所に使用した施設

区分		投票所	期日前投票所
投票所総数		１１	1
地方公共団体の管理する施設	市役所	1	1
	学校	6	0
	集会施設	0	0
	その他	4	0
その他の施設		0	0
借上料を要した施設		0	0

(11) 投票管理者、投票立会人及び投票事務従事者数

	投票管理者		投票立会人	投票事務従事者			本部
	投票管理者	職務代理者		選管職員	市職員	その他の職員	
当日の投票所	１１	0	４４	0	６７	３３	２３
期日前投票所（延べ人員）	１１	0	４４	３３	0	１１６	

（12）投票管理者、同職務代理者及び投票立会人

投票区	投票管理者	同職務代理者	投　票　立　会　人			
1	関塚しのぶ	飯田理広	臼井貞夫	永澤直人	山口廣信	森田久美子
2	奥富　清	浦野崇史	井上和男	細谷満広	田村和夫	濱野光夫
3	稲生剛礼	松本卓也	志茂ナヲ子	城戸幸雄	森田淳二	石澤　優
4	大津裕一	田中秀斉	山口長喜	佐藤邦夫	吉田輝夫	渡辺光男
5	大畠秀貴	風間俊英	大髙克美	米山優太	久米章子	大盛羽ﾂﾔｱｷ
6	田倉宏一	菱沼峻史	石崎一広	今村桃華	武藤信二郎	田村広美
7	木村秀樹	吉澤充実	跡部ルキ子	横倉成昭	土田恒二	古海節子
8	薬袋俊邦	杉浦麻未	村田和美	坂ノ下琉風	越智陽菜	関　遥奈
9	熊谷　修	島田基美香	久島直美	久住呂健心	松尾実夏	池崎香菜
10	神田士郎	高橋直志	井口惠美子	住谷宏之	谷口光雄	黒野照貴
11	恒吉　薫	長嶺彰吾	鈴木啓友	木下謙二	白方博樹	伊藤章一