

広報ふっさ

市の木・もくせい

令和4年
12月1日
No. 1108

まちの写真ニュース

11月12日に「福生蔵開き」が開催されました。今回は初めて、田村酒造場と石川酒造の合同蔵開きとして開催され、当日はたくさんの参加者でどちらの酒蔵も賑わっていました。



▲蔵開きを楽しむたっけー☆☆

今号の主な記事 2面まちで育む心のバリアフリー 3面新型コロナワクチン接種について 4面市職員募集 5面都民住宅（先着順募集）入居者募集 6面高校生等の児童の医療費を一部助成します 7面新春ふっさウォーキングを開催します！ 8面託児保育付き講座を開催します！

ジョブスペース游



麦わら帽子



みんなでつくる 共生社会

12月3日(土)～9日(金)は障害者週間

2面に続きます



わーくあっぷ福生西口

パン工房モンパルふっさ

災害時の、相互の応援体制について改めて確認するなど、顔を合わせて意見を出し合うことの大切さを実感する一方で、いつもどおりに交流することはできなかったけれども、3市が職員派遣や子どもたちのスポーツ交流などを通じて築いてきた絆は強いことを改めて感じました。

新型コロナウイルスや物価の高騰等の影響で、私たちの生活が大きく変わる中、交流の在り方も新しい形が求められています。デジタル技術の活用など、新たな可能性についても検討し、50年以上つなげてきた3市の絆を未来につなげていきたいと考えています。

この秋は、健康まつり、市民文化祭、青少年の意見発表大会等を3年ぶりに開催することができ、新型コロナウイルスの影響はありながらも活気が戻ってきた気がして嬉しく思っています。

そして先日、友好交流都市協定を結ぶ北海道登別市・滋賀県守山市と福生市とで構成する四五都市連絡協議会の総会を3年ぶりに開催しました。

本来ならば、3市の市制施行50周年にあわせて令和2年に福生市で開催する予定でしたが、新型コロナウイルスのためこれまで延期となり、令和元年度の登別市での開催以来となりました。

全力投球

3年ぶり
福生市長 加藤育男



令和4年度四五都市連絡協議会総会にて

← 新型コロナワクチン接種は3面へ

多言語対応の「広報プラス」はこちらから！



再生紙を使用しています。



はぐく まちで育む 心のバリアフリー

障害者週間は、国民の間に広く障害者福祉についての関心と理解を深めるために設定されました。この1週間は、障害者に対する理解と認識を深め、障害のある人もない人も、ともに暮らせる社会の実現に向かって一人ひとりが考える週間です。

【問合せ】障害福祉課 ☎ 551・1742

福生市で障害を抱えて生活している人の数

市では、2,674人が障害者手帳（身体障害者手帳、愛の手帳、精神障害者保健福祉手帳）を所持しています（令和4年4月現在）。およそ21人に1人が不安を抱えながら生活を送っています。

障害者週間イベント

- 講演会…障害者差別解消法について講演会を行います。 ※詳細は広報ふっさ11月1日号をご確認ください。
 - 作品展・授産品販売…障害者施設利用者の作品展・授産品の販売を行います。
- 【場所】市役所1階ロビー



ヘルプマーク

内部障害、難病患者、知的・精神障害等、援助や配慮を必要としていることが外見では分からない方々が、周りに配慮が必要なことを知らせることで支援を受けやすくなるよう、東京都により作成されたマークです。



▲ヘルプカード



▲ヘルプバンドナ

【配布場所】市役所1階11番障害福祉課、福祉センター

災害対策

- 福祉避難所…災害時に避難所での集団生活が困難な場合がある強度行動障害者など、特に配慮を必要とする障害者が安心して避難できる福祉避難所を7か所確保しています。なお、利用対象者には市から直接周知しています。
- 障害者のための災害時避難行動マニュアル…障害者の方が災害時に自ら適切な避難行動をとれるよう作成しました。
- 【配布場所】市内公共施設※市ホームページからも閲覧できます。
- 災害時の避難誘導「障害者を支援する時のポイント」…障害種別ごとにどのように支援すればよいかを簡潔にまとめています。
- 【配布場所】市内公共施設※市ホームページからも閲覧できます。

相談窓口

- 基幹相談支援センター…地域の相談支援の拠点として総合的な相談業務を実施
- 【場所・電話番号】障害福祉課内 ☎ 551・1742
- 心身障害児の就学相談…就学に関する相談業務を実施
- 【場所・電話番号】教育委員会教育相談室 ☎ 551・7700
- 障害者自立生活支援センターすてっぷ…障害者の生活等に係る相談支援および就労支援を実施
- 【場所・電話番号】福祉センター内・☎ 539・3217、FAX 553・7532

理解促進

- 身体障害者補助犬同伴者への理解促進について…「身体障害者補助犬法」では、補助犬（盲導犬、介助犬、聴導犬）を公共施設をはじめ、飲食店、病院、宿泊施設などさまざまな場所で受け入れることを義務付けています。補助犬を同伴している方の社会参加促進のため、ご理解をお願いします。なお、補助犬かどうかの確認が必要な場合、事業者は同伴者に認定証等の提示を求めることができます。
- 【問合せ】障害福祉課 ☎ 551・1742
- 点字ブロックの上に自転車などを止めないで！…点字ブロックとは、視覚障害者を安全に誘導するために地面や床面に敷設されているプレートのことです。点字ブロックの上に、自転車などの物が置かれていたり、歩行の妨げとなり、危険がありますので配慮をお願いします。
- 【問合せ】道路下水道課管理・交通安全対策グループ ☎ 551・1969



市内の事業所で働く方へインタビュー

仲間とお菓子を作る時間は大切な時間

昔からお菓子作りに興味があり、パン工房モンパルふっさで働き始めました。現在5年目になり、お菓子作りの担当をしています。いつも仲間と楽しく、笑顔で作業をしています。最初は難しいこともたくさんありましたが、仲間と一緒に作業しているうちにできる作業が増えました。今は私が作ったお菓子をお客さんに買ってもらえること、食べてもらえることがとても嬉しいです。仲間と一緒にお菓子を作るのはとても楽しく、作業を行う時間はとても大切な時間です。



おぼらくみ 小原育海さん

事業所概要

ジョブスペース游

【営業日時】平日午前9時～午後4時
【場所】福生 2351-1
【問合せ】ジョブスペース游 ☎ 553・2575



麦わら帽子

【営業日時】平日午前9時30分～午後4時
【場所】福生 2125-3
【問合せ】麦わら帽子 ☎ 552・2258

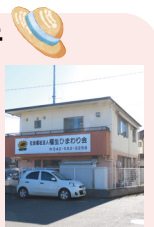

わーくあっぷ福生西口

【営業日時】月～土曜日午前9時30分～午後5時
【場所】本町123加藤ビル4F
【問合せ】わーくあっぷ福生西口 ☎ 513・0041



パン工房モンパルふっさ

【営業日時】平日午前7時～午後3時
【場所】福生 2049-5
【問合せ】パン工房モンパルふっさ ☎ 513・0393



12月4日(日)～10日(土)は「第74回人権週間」です

【問合せ】秘書広報課広報広聴係 ☎ 551・1529

12月4日(日)～10日(土)までを人権週間と定め、人権尊重思想の普及高揚を目的として啓発活動を行っています。

▼人権身の上相談

人権に関することでお悩みの方は、遠慮なく人権身の上相談をご利用ください。秘密は厳守します。

- 不当な差別や迫害
- 職場、学校でのいじめ
- 相隣間のトラブル、嫌がらせなど

【日時】毎月第一水曜日午後1時30分～4時30分 ※1か月前から予約受付

【相談員（人権擁護委員）】

石川好男氏、中西弘氏、島田しのぶ氏、平野裕子氏



▼人権パネル展

第七小学校で行われた「人権の花」運動の様子や、著名人の人権メッセージパネルを展示します。



▲「人権の花」運動の様子

【期間】12月3日(土)～10日(土)午前8時30分～午後5時15分（水曜日は午後8時まで※日曜日を除く）

【場所】市役所1階情報スペース

▼夜間人権ホットライン

人権侵害や日常生活の法律問題について、弁護士が電話で相談をお受けします。秘密は厳守します。

【日時】12月8日(木)午後5時～8時

【相談電話】☎ 03・6722・0127 ※1人10分程度

【問合せ】東京都人権プラザ相談室 ☎ 03・6722・0124

寄附禁止のルールを守って 明るい選挙を実現しましょう

政治家が選挙区内の人に お金や物を贈ることは、公職選挙法で禁止されており、違反すると罰せられます。また、有権者が政治家に対して寄附を求めることも禁止されており、政治家が選挙区の人に答礼のための自筆によるものを除き、年賀状などの時候のあいさつ状を出すことも禁じられています。

このほか病気見舞い、秘書等が代理で出席する場合の結婚祝い・香典、葬式の花輪・供花、お中元・お歳暮、運動会やスポーツ大会への飲食物の差し入れ、

町会や自治会の集會や旅行等の催しへの寸志・飲食物の差し入れなども禁じられています。

町会や自治会など各種団体が会合を開催するにあたり、政治家へ案内状を出す際は、会費（提供される料理代等に見合う実費程度）の明記をお願いします。



政治家の寄附禁止

【問合せ】選挙管理委員会事務局 ☎ 551・1802

【地場産野菜の直売会「くるみる やさい市」を開催します！】【日時】12月17日(土)午前10時～午後5時（商品がなくなり次第終了）※小雨決行【場所】くるみる ふっさ前庭【共催】福生市農業委員会【協力】JA にしたま福生支店【出品者】市内農業者【問合せ】福生市観光案内所くるみる ふっさ ☎ 530・2341

防災行政無線が聞こえなかったり、聞き逃したりした場合は☎042・539・2061で内容を確認できます

新型コロナワクチン接種について

●新型コロナウイルスとインフルエンザの同時流行に備えましょう

- ・今年の冬は、**新型コロナウイルス感染症が今年の夏より流行する可能性**や**季節性インフルエンザが流行する可能性**があります。流行に備えてオミクロン株対応ワクチン(※)による**年内のワクチン接種をご検討ください**。
- (※) オミクロン株対応(2価)ワクチンの接種は、初回接種(1・2回目接種)を完了した12歳以上のすべての方が対象で、1回接種できます。
- ・同時流行により、多くの発熱患者が生じる可能性があります。発熱外来(診療・検査医療機関)等を受診しづらくなる場合に備え、新型コロナ抗原定性検査キットや解熱鎮痛薬の購入、電話相談窓口の確認等の事前準備が必要です。また、感染状況や、一人ひとりの重症化リスク等に応じた外来受診・療養へのご協力をお願いします。



▲発熱がある方等、各相談窓口はこちら

●乳幼児(生後6か月～4歳まで)の新型コロナワクチンの接種について

生後6か月～4歳までの初回接種(1～3回目接種)のスケジュールや注意点、当日の持ち物等、詳細は市ホームページ(右記QRコード参照)をご確認ください。



12月の新型コロナワクチン接種スケジュール

新型コロナワクチン接種は、以下の会場で実施しています。予約状況により接種スケジュールが変更になる場合があります。

対象年齢	生後6か月～4歳		5～11歳		12歳以上	
	1・2回目		1～3回目		1・2回目	3・4回目
接種可能なワクチン	乳幼児用ワクチン(ファイザー)		小児用ワクチン(ファイザー)		従来型ワクチン(ファイザー)	オミクロン株対応ワクチン(ファイザー)
福生地域体育館 (武蔵野台1-8-7) 午前9時～11時30分 午後1時30分～4時 (金曜日は午後1時～3時30分、 5時30分～8時)						金・土曜日 (金曜日は午後5時30分～8時 のみ) ※12月30日(金)・31日(土)を除く
保健センター (福生2125-3) 午前9時30分～11時45分 午後1時30分～4時45分	<1回目> 12月5日(月)・27日(火) <2回目> 12月26日(月) ※午前9時30分～11時、午後 1時30分～3時30分	<1回目> 12月24日(土) <2回目> 12月17日(土)・24日(土) <3回目> 12月17日(土)・24日(土) ※12月24日(土)は 午前のみ	午後のみ <1回目> 12月24日(土) <2回目> 12月24日(土)			金・土曜日 (金曜日は午後1時～3時30分 のみ)
公立福生病院 (加美平1-6-1) 午後2時～2時30分	<1回目> 12月1日(木)・8日(木)・ 15日(木)・22日(木) <2回目> 12月15日(木)・22日(木)					

◎予約が取りづらい場合は、東京都大規模接種会場をご利用ください。【問合せ】東京都ワクチン接種会場コールセンター ☎ 0570・034・899

予約・問合せはこちらから

電話予約・問合せ

福生市新型コロナワクチン接種コールセンター
☎ 0570・062500 (有料ダイヤル)
(月～土曜日 午前8時30分～午後5時15分
※水曜日は午後8時、金曜日は午後9時まで、
年末年始(12月29日(木)～1月3日(火))を除く)

WEB予約サイト

下記QRコードからアクセス



※接種当日に体調不良等によりキャンセルされる場合は、必ずコールセンターへご連絡をお願いします。

その他

接種に関するそのほかの詳細は、市ホームページ(右記QRコード参照)または接種券に同封しているお知らせをご参照ください。



福生病院企業団から

工事競争入札のお知らせ

福生病院企業団が発注する令和5年度および6年度の工事等競争入札等に参加される方は、次の期間内に競争入札参加資格審査申込書を提出してください。

【日程】

▶受付番号10000
1200番の方 1月18日(水)
▶受付番号1201番の方 1月19日(木)

【時間】午前9時～午後0時30分、1時30分～5時
【場所】福生病院多目的ホールB

【対象区分】継続申込者および新規申込者

【提出書類】該当の競争入札参加資格審査申込書を、福生病院企業団ホームページからダウンロードして、ご提出ください。

【問合せ】福生病院企業団施設用度課施設用度係 ☎ 551・1111 (内線2550～2554)

市税等滞納への取り組みについて



市は、市政に必要な財源を確保し、納期内納税にご協力いただいている多くの方々との公平性を保つため、再三の催告にも関わらず納付をいただけない場合には、財産の調査や差押えを行い税金の徴収に努めています。

また、東京都や都内区市町村とも連携した徴収対策

を行っています。

納期内に納めることが困難な場合には、放っておかず

に収納課へ相談ください。

【問合せ】 収納課 ☎ 551・1578

固定資産税に関するお知らせ
▼償却資産申告書を12月初旬ごろに郵送します

毎年1月1日現在、市内に償却資産(事業用資産で、法人税または所得税で減価償却の対象になっているもの)を所有している方に郵送します。必要事項を記入し、窓口や郵送、eTaxで課税課資産税係へ申告をしてください。

また、申告書が届かない方や新たに事業を開始された方など、申告書が必要な方はお申し出ください。

【申告期間】 1月4日(水)～31日(火)(日・祝日を除く)

▼固定資産(土地・家屋)現況調査の実施について



令和5年度の固定資産税の課税にあたり、現況を把握するための調査を行います。調査の際、職員は「徴税吏員証」を携帯します。敷地内に立ち入る場合もありますので、ご協力をお願いします。

また、今年中に土地・家屋の利用状況に変更があった場合、令和5年度から課税状況が変わる場合がありますので、ご連絡ください。

【実施期間】 12月下旬まで

【問合せ】 課税課資産税係 ☎ 551・1614

スマホで気軽に行政情報をキャッチ！ ふっさ情報アプリ「ふくナビ」をご利用ください(登録方法は市ホームページ等をご覧ください)

【証明書等コンビニ交付サービス一時停止のお知らせ】12月17日(土)午後6時～18日(日)午後11時の間は、システムメンテナンスのため、証明書等コンビニ交付サービスを停止します。【問合せ】総合窓口 ☎ 551・1595

年金日より

▼「ご存じですか? 障害基礎年金」

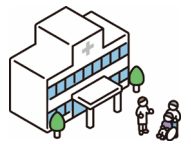

障害基礎年金は国民年金加入中(※)にけがや病気をされ、それが原因で障害が残ったときに、障害の程度や保険料の納付月数などが要件を満たしている場合に支給される制度です。目、耳、手足、知的、精神などの障害のほか、がんや糖尿病、心疾患などによる内部障害も対象となります。

令和5年6月に開催予定の「ふっさ環境フェスティバル」の企画や運営にご協力いただける実行委員を広く募集しています。



【応募資格】次のいずれかに該当していること

- ①市内在住・在勤・在学の方
②市内の事業者
③参加予定団体の応募用紙に必須事項を記入し、持参、郵送(〒197-8501福生市本町5)・ファクス(☎552・9433)で市役所第二棟

【申込み】市ホームページ内の指定の応募用紙に必須事項を記入し、持参、郵送(〒197-8501福生市本町5)・ファクス(☎552・9433)で市役所第二棟



【優秀賞】菅沼浩氏
【特別賞】江藤順子氏
【育成エピソード部門】青木駿氏
【最優秀賞】伊藤良男氏
【特別賞】荒井誠一氏

令和4年度みどりのカーテントコンテスト結果発表



11月2日にみどりのカーテントコンテスト審査会、11月30日に表彰式を行い、今年度の結果は次のとおりとなりました(応募総数37作品)。

- ▼みどりのカーテント部門
【最優秀賞】菅沼浩氏
【優秀賞】江藤順子氏
【特別賞】青木駿氏
▼育成エピソード部門
【最優秀賞】伊藤良男氏
【特別賞】荒井誠一氏

なお、入賞作品は、市ホームページに掲載するとともに、12月の地球温暖化防止月間に合わせて、12月9日(金)～19日(月)の期間

福生病院企業団職員募集

Table with 2 columns: 職種 (診療放射線技師) and 受験資格 (平成4年4月2日以降生まれの方, etc.)

【注意事項】地方公務員法第16条の欠格条項に該当する方は受験できません。

【採用予定数】若干名

【採用予定日】令和5年4月1日

【試験日】1月14日(土)

【試験科目】専門職試験、小論文、性格検査(WEB受験)、個別面接

【申込方法】12月16日(金)(必着)までに、福生病院企業団職員採用試験受験申込書と診療放射線技師免許証の写しまたは卒業見込証明書および成績証明書を、受験者本人が持参または郵送(簡易書留)で提出してください。

※提出された書類等は返却しません。

【受付場所】福生病院企業団事務部庶務課庶務係(福生病院2階)

【郵送先】〒197-8511 福生市加美平1-6-1 福生病院企業団事務部庶務課庶務係宛

【問合せ】福生病院企業団事務部庶務課庶務係

【電話】☎ 551・1111 (内線 2513～2515)

【メール】syomu@fussahp.jp



システムメンテナンスのため、証明書等コンビニ交付サービスを停止します。【問合せ】総合窓口 ☎ 551・1595
に市役所1階に展示します(最終日は午後3時まで)。
みどりのカーテントづくりを通じて、市民の皆さんが行った環境配慮の取り組みについて、ぜひご覧ください。
【問合せ】福生スクラム・マイナス50%協議会事務局(環境政策課環境政策係) ☎ 551・1718
福生水辺の楽校「多摩川で遊ぼう」参加者募集
▼クリスマスリースを作ろう
自然の中にある材料を使って、すてきなクリスマスリースを作ります。
【日時】12月11日(日)午前9時30分～11時30分
※9時15分までに受付をお願いいたします。遅れた場合は、ご参加いただけないことがあります。
【集合場所】川の志民館
【対象】中学3年生まで
※未就学児は要保護者同伴
【服装】動きやすく、汚れてもよい服装
【申込み】12月8日(木)までに、環境政策課環境政策係 ☎ 551・1718へ。

野焼きは禁止されています
自宅の庭や畑などでごみを燃やす行為(野焼き)は、伝統的行事などの一部の例外を除き、法律で禁止されています。
火災発生の原因になるだけでなく、ダイオキシン類
市職員募集
【職種】
①一般事務(上級)
②一般事務(福祉)
③一般事務(土木)
④一般事務(心理)
【募集人員】①～④若干名
【採用予定日】令和5年4月1日
【第一次試験日時】1月22日(日)午前9時～正午
【試験方法】WEB試験(基礎能力検査・性格検査)
※試験方法・応募方法の詳細は、市ホームページをご確認ください。
【受験資格】
①一般事務(上級)
平成9年4月2日～平成13年4月1日に生まれた方
②一般事務(福祉)
昭和58年4月2日以降に生まれた方で、次のすべての要件を満たす方
・社会福祉士、精神保健福祉士または社会福祉主事任用資格を有する方(見込み不可)
・社会福祉関連事業経験が3年以上の方
③一般事務(土木)
昭和58年4月2日以降に生まれた方で、次のいずれかの要件を満たす方
・大学、専門学校で土木工学課程を履修した方
・建設会社等における土木施工管理、道路、下水道等の工事設計・積算などの経験が3年以上の方
・一級土木施工管理技士または二級土木施工管理技士の資格を有する方(見込み不可)
④一般事務(心理)
昭和58年4月2日以降に生まれた方で、次のいずれかの要件を満たす方
・臨床心理士または臨床発達心理士の資格を有する方(見込み不可)
・公認心理師の資格を有し(見込み不可)、心理相談業務の経験が3年以上の方
①～④共通
・WEB試験に対応できる方
・通常の勤務時間に対応できる方(原則1日7時間45分、週38時間45分)
※地方公務員法第16条の欠格条項に該当する方は、受験できません。
【問合せ】職員課 ☎ 551・1589

野焼き行為について
環境政策課環境政策係 ☎ 551・1718
ごみの出し方について
ごみ減量対策課ごみ減量対策係 ☎ 551・1731
フレッシュランド西多摩か
らのお知らせ
写真作品展
デジタルさくらサークル
の有害物質を発生させ、煙や悪臭が近隣住民への健康被害をもたらします。
枝木・葉・草は一定量まで無料で収集できます。詳しくは「ごみ・リサイクルカレンダー」3ページをご覧ください。
ごみや資源は品目ごとに分別し、定められた収集日に出してください。
【問合せ】
《野焼き行為について》
環境政策課環境政策係 ☎ 551・1718
《ごみの出し方について》
ごみ減量対策課ごみ減量対策係 ☎ 551・1731
フレッシュランド西多摩からのお知らせ
写真作品展
デジタルさくらサークル

【期間】12月6日(火)～18日(日)
露天風呂の「ゆず湯」で体を温めて、ゆっくりとおくつろぎください。
【日程】12月22日(木)
▼クリスマスイベント
小学生以下の子どもたちにお楽しみプレゼント!
(入館者対象・数量限定)
【期間】12月23日(金)～25日(日)
▼獲得ポイントおよび回数券の利用促進のお願い
フレッシュランド西多摩は、令和5年4月から全館休館し、約2年をかけて外構を含む大規模改修を行います。このため、ポイントカードの獲得ポイントは、令和5年3月末日までにご利用ください。また、お手持ちの回数券は、有効期間内でのご利用をお願いします。
▼年末年始の開館について
《浴場施設》
【休館日】12月30日(金)～1月1日(祝)
【開館日】1月2日(月)正午～
※年頭の来館者に「開運干支根付」をプレゼント!
(入館者対象・数量限定)
《体育館・集会施設》
【休館日】12月29日(木)～1月3日(火)
【開館日】1月4日(水)
※フラダンス教室は1月4日(水)、ヨガ教室は1月5日(木)から開催します。
【問合せ】フレッシュランド西多摩 ☎ 570・2626
※公式ホームページもご覧ください。

【オレンジカフェくまがわ】認知症の方やその家族、支援している方が、相談したり日ごろの悩みを語り合うカフェです。【日時】12月20日(火)午後1時30分～3時
【場所】福祉センター2階理学療法室 【定員】10人程度 【費用】1人100円 【申込み】12月16日(金)午後5時までに、電話で地域包括支援センター熊川 ☎ 510・2945へ。

**粗大ごみの年内回収の
お申込みはお早めに！**

粗大ごみの年内回収を希望される方は、12月21日(水)までにお申し込みください。



年末は回収の申込みが集中します。ご希望の日に収集できない場合もありますので、ご了承ください。

また、申込後の品目追加など変更の電話も多く、電話が繋がりにくくなりますので、回収物をよく取りまとめたうえで、お申し込みください。

【問合せ】リサイクルセンター ☎ 552・1621 または ☎ 551・9150

特定生産緑地を指定しました

特定生産緑地制度は、所有者の意向を基に指定することにより、固定資産税の農地課税が継続されるほか、買取申出の開始時期を10年間延長する制度です。市では、平成4年11月20日指定の生産緑地のうち31箇所、約424haについて、特定生産緑地の指定(令和4年11月15日告示)を行いました。

【問合せ】まちづくり計画課 計画グループ ☎ 551・1952

**1月の女性等悩みごと相談
〜羽村市との共同事業〜**

自分自身の生き方、家族や職場の人間関係、パート



ナーからの暴力、自分の性自認に伴う不安や悩みなど、女性および性的少数者が抱えるさまざまな悩みごとの相談をお受けします。

【日時・場所】

【福生市】11日(水)・25日(水) 午前9時〜午後1時 市役所1階1番秘書広報課広報広聴係内第1相談室

【羽村市】4日(水)・18日(水) 午後1時30分〜4時30分 羽村市役所1階市民相談室

【申込み】福生市・羽村市在住の女性および性的少数者の方でしたら、どちらの市へも申込みが可能です。予約制で先着3人まで。予約は、相談日の1か月前から福生市秘書広報課広報広聴係 ☎ 551・1529、羽村市秘書広報課市民相談係 ☎ 555・1111(内線541)へ。

「いきいき体操教室(第6クール)」参加者募集



楽しく継続できる運動を行い、身体機能を維持していくことを目的とした教室です。

【日時】1月13日〜3月3日の毎週金曜日午後2時〜4時(全8回)

【場所】福祉センター2階理学療法室

【対象】市内在住で65歳以上の、介護保険証の要介護状態区分等が「要介護」「要支援」「事業対象者」に該当しない方で、医師から運

動制限を受けていない方
【定員】20人
※定員を超えた場合は抽選
【指導】福生市体育協会スポーツ指導員
【申込方法】12月16日(金)までに、往復はがきでお申し込みください(当日消印有効)。

※立位・マット運動で、椅子を使った体操ではありません。
【日時】1月13日〜3月17日の毎週金曜日午前10時25分〜11時25分(全10回)
【場所】福祉センター2階理学療法室
【対象】市内在住の60歳以上、全日程参加可能な方で、運動制限のない方
【定員】20人
※定員を超えた場合は抽選
【申込方法】12月12日(月)までに、往復はがきでお申し込みください(当日消印有効)。

【往復はがきの書き方】
【返信・表】〒197-0005 福生市北田園2-9-1 福生市体育協会宛
【返信・裏】希望教室名・氏名(フリガナ)・住所・電話番号
【返信・表】ご自分の住所・氏名
【返信・裏】無記入
【問合せ】福生市体育協会 ☎ 551・0211

【往復はがきの書き方】
【返信・表】〒197-0004 福生市南田園2-13-1 福生市社会福祉協議会「ロコモームエクササイズ教室」申込み宛
【返信・裏】住所・氏名(ふりがな)・電話番号・年齢・性別
【返信・表】ご自分の住所・氏名

老人福祉センター教養講座
▼ロコモームエクササイズ教室(第3期)
運動機能低下を予防する運動です。

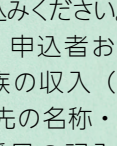

ねつと)でユーザー登録をして、あき家検索ページからお申し込みください。
※申込書に、申込者および同居親族の収入(所得)・勤務先の名称・住所・電話番号の記入が必要です。収入等が分かる書類を持参してください。
※詳細はお問い合わせください。
【問合せ】東京都住宅供給公社都営住宅募集センター ☎ 03・3498・8894(土・日・祝日を除く)

都民住宅(先着順募集)入居者募集

都民住宅とは、中堅所得者向けの賃貸住宅です。仲介手数料・礼金・更新料は必要ありません。
※都営住宅とは異なります。

【主な申込資格】
①都内に居住する成年者であること
②同居親族がいること
③世帯の所得が所得基準内であること

【申込方法】東京都住宅供給公社都営住宅募集センター(〒150-8322 渋谷区神宮前5-53-67 コスモス青山3F)へ直接、または東京都住宅供給公社ホームページ(JKK

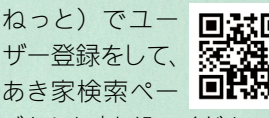

令和4年度上半期 福生市下水道事業の業務状況

福生市下水道事業では、年2回業務の状況を公表しています。今回の公表は上半期(4月〜9月)の業務の状況です。

1 事業の概況

令和4年度上半期の収益的収支の主な収入である下水道使用料の調定額は429,010千円となり、前年度上半期に比べ74,623千円(14.8%)減少しました。

収益的収支の主な支出としては、流域下水道費の多摩川上流流域下水道維持管理負担金は75,707千円、総係費の使用料徴収事務は38,374千円となりました。

資本的収支の主な支出としては、管渠改良事業費の工事請負費は188,999千円、企業債償還金は141,910千円となりました。

【問合せ】道路下水道課下水道グループ ☎ 551・1968

2 経理の状況

(1) 収益的収支の状況

区分	予算額	上半期執行額	執行率
収入	1,648,308千円	438,119千円	26.6%
支出	1,422,966千円	165,151千円	11.6%

(2) 資本的収支の状況

区分	予算額	上半期執行額	執行率
収入	784,065千円	180,860千円	23.1%
支出	1,346,379千円	356,485千円	26.5%

(3) 企業債の状況

〈目的別〉

区分	前期末残高	上半期借入額	上半期償還額	上半期末残高
公共下水道	2,094,343千円	0千円	117,488千円	1,976,855千円
流域下水道	583,077千円	0千円	24,422千円	558,655千円
合計	2,677,420千円	0千円	141,910千円	2,535,510千円

〈借入先別〉

区分	前期末残高	上半期借入額	上半期償還額	上半期末残高
財政融資資金	561,469千円	0千円	49,597千円	511,872千円
地方公共団体金融機構	1,443,368千円	0千円	56,136千円	1,387,232千円
郵便貯金簡易生命保険管理機構	672,583千円	0千円	36,177千円	636,406千円
合計	2,677,420千円	0千円	141,910千円	2,535,510千円

(4) 基金の状況

区分	前期末残高	上半期積立額	上半期取崩額	上半期末残高
下水道事業基金	1,903,594千円	0千円	0千円	1,903,594千円

【返信・裏】無記入
【問合せ】社会福祉協議会 ☎ 552・2121
がん検診推進事業
▼乳がん検診・子宮頸がん検診無料クーポン券が届いた方へ
がん検診推進事業



業の乳がん検診・子宮頸がん検診の受診期間は1月31日(火)までです。
お送りしている書類をご確認いただき、実施医療機関へご予約のうえ、受診してください。
【対象】次の生年月日に該当する方
昭和56年4月2日〜昭和57年4月1日
平成13年4月2日〜平成14年4月1日
※1月は混雑が予想され、受診できない恐れがあるため、早めの受診をお勧めします。

【問合せ】保健センター ☎ 552・0061

【ハローワーク青梅・出張就職相談】 【日時】12月21日(水)午後1時30分〜3時30分 ※予約不要 【場所】もくせい会館2階204会議室 【問合せ】シテイセールス推進課産業活性化グループ ☎ 551・1699

【高齢者居住支援特別給付金振込みのお知らせ】
**老人福祉センター介護予防
 体操事業「男性限定！体
 カアップ教室」(第3期)**

【期間】 1月16日～3月20日の毎週月曜日午後2時～3時(全10回)
【場所】 福祉センター

【対象】 市内在住の60歳以上の男性で、全日程参加可能な方で歩行に問題なく、30分程度立っていられる方
【定員】 20人
 ※定員を超えた場合は抽選

【申込方法】 12月12日(消印有効)までに、往復はがきに住所・氏名(ふりがな)・生年月日・電話番号を記入のうえ、郵送(福生市社会福祉協議会「男性限定！体力アップ教室申込み」宛)でお申し込みください。
【問合せ】 社会福祉協議会 ☎552・2121

ふっさスマイルプレママギフトの申込みはお済みですか？

新型コロナウイルス感染症の影響で経済的・精神的に負担がかかる妊婦さんを対象に、令和4年7月から順次カタログギフトを配布しています。カタログギフトの申込期限は、受け取ってから6か月までです。3か月を経過しても申込みが済みでない方には、状況確認のため、保健師からご連絡させていただきます。



新型コロナウイルス感染症の影響で経済的・精神的に負担がかかる妊婦さんを対象に、令和4年7月から順次カタログギフトを配布しています。カタログギフトの申込期限は、受け取ってから6か月までです。3か月を経過しても申込みが済みでない方には、状況確認のため、保健師からご連絡させていただきます。

なお、期限が過ぎても申込みが確認できない場合は、市が選んだカタログギフト内の商品をご自宅に送付します。

【問合せ】 健康課子育て世代包括支援センター係 ☎552・0061

児童館で遊ぼう！(12月の1)

12月の事業の開催日は、児童館のホームページに掲載しています。詳細は、下記QRコードからご覧ください。



【問合せ】 熊川児童館 ☎539・1515、田園児童館 ☎552・3133、武蔵野台児童館 ☎553・8822

郷土資料室からのお知らせ

▼小学生わくわく土曜日「お正月飾りを作ろう」

葉で縄をなってお正月飾りを作ります。



【日時】 12月17日(土)午前10時15分～11時45分
【場所】 旧ヤマジユウ村家住宅
【対象】 小学生(保護者同伴可、未就学児は要保護者同伴)
【定員】 先着15人(保護者を含む)
【服装】 汚れてもよい服装
【持ち物】 足ふきタオル
【申込み】 12月6日(火)午前10時から、直接または電話で旧ヤマジユウ田村家住宅 ☎530・1140へ。

ひとり親家庭の皆さんへのお知らせ

ご利用いただける市の制度のご紹介

市では、ひとり親家庭の皆さんにご利用いただける制度を用意しています(下表参照)。気になる制度がありましたら、子育て情報サイト「こふくナビ」をご確認いただくか、お問い合わせください。

▼制度一覧

制度名	内容	問合せ
児童扶養手当		子ども育成課 子育て支援係 ☎551・1737
児童育成手当(育成手当)	ひとり親の方に手当を支給します。	
ひとり親家庭等医療費助成	ひとり親家庭の親および児童の医療費の一部を助成します。	子ども家庭支援センター ☎539・2555
ひとり親家庭ホームヘルプサービス	日常生活にお困りのひとり親家庭にホームヘルパーを派遣します。※いくつかの要件あり	
東京都母子及び父子・女性福祉資金	ひとり親家庭や女性の方々が経済的に自立して安定した生活を送るために必要とする資金をお貸しします。	子ども家庭支援センター ☎539・2555
自立支援教育訓練給付金	ひとり親の方でいくつかの要件を満たす方に対象講座の受講料の一部を支給します。	
高等職業訓練促進給付金	ひとり親の方でいくつかの要件を満たす方に、対象資格修業期間の一定期間給付金を支給します。	
ひとり親家庭高等学校卒業程度認定試験合格支援事業	ひとり親家庭の親および児童でいくつかの要件を満たす方に、試験合格対策講座受講費用の一部を支給します。	
ひとり親家庭相談	母子・父子自立支援員が、児童の養育・就学の問題や生活全般の相談をお受けします。	

高校生等医療費助成制度(マル青)

高校生等の児童の医療費を一部助成します



令和5年4月1日から、高校生等の児童の健康保険が適用される医療費の自己負担分を助成する制度を開始します。

本事業は、福生市の独自の支援として所得制限を設けずを実施します。

【対象】 市内在住の①・②いずれかに該当する高校生等の児童(高校に行っていない方も対象)

- ①新高校1年生相当の年齢の方(平成19年4月2日～平成20年4月1日生まれの方)
- ②新高校2・3年生相当の年齢の方(平成17年4月2日～平成19年4月1日生まれの方)

〈非該当要件〉次のいずれかに該当する方は対象になりません。

- ・国民健康保険や健康保険など各種医療保険に加入していない方
- ・生活保護を受けている方
- ・児童福祉施設等に措置により入所している、または里親に委託されている方

【助成内容】健康保険が適用される医療費の自己負担分(保険診療外分を除く)
 ※通院1回につき200円(限度額)の自己負担あり
 ※調剤および訪問看護は無料

【申込み】

- 〈①の方〉申請不要
- 〈②の方〉2月28日(火)(必着)までに、送付したお知らせに同封された申請書および必要書類を、直接または郵送で子ども育成課子育て支援係 ☎551・1737へ。
 ※必要書類についてはお知らせをご覧ください。

詳細は市ホームページをご覧ください。



「元気はつらつ教室」「脳と体のトレーニング教室」(第3クール)参加者募集!

介護予防を目的とした教室を右表のとおり実施します。

【対象】 市内在住の65歳以上の、介護保険証の要介護状態区分等が「要介護」、「要支援」、「事業対象者」に該当しない方で、医師から運動制限を受けていない方
 ※申込多数の場合は初めて参加する方を優先に抽選します。また、右表の①・②ともに筋力向上トレーニングとの併用はできません。

【申込方法】12月1日(木)～15日(木)の間に直接、市役所1階9番介護福祉課高齢者支援係、またはお近くの地域包括支援センターへ。
【問合せ】 介護福祉課高齢者支援係 ☎551・1537



教室名	内容	期間・場所	時間
①元気はつらつ教室【全12回】	椅子で行う軽運動をメインとした、60分程の教室です。健康維持に役立つ「今週のワンポイント」もあります。	〈わかたけ会館〉 1月4日～3月22日の毎週水曜日	[1] 午前9時30分～10時30分 [2] 午前11時～正午
		〈福祉センター〉 1月4日～3月22日の毎週水曜日	
		〈かえで会館〉 1月5日～3月30日の毎週木曜日 ※2月23日は休み	
		〈わかぎり会館〉 1月6日～3月24日の毎週金曜日	
		〈さくら会館〉 1月6日～3月31日の毎週金曜日 ※2月10日は休み	
②脳と体のトレーニング教室(認知症予防教室)【全12回】	健康運動指導士の指導による認知機能向上に効果的なプログラムで脳の活性化を図り、認知症予防のための運動などを行います。	〈福祉センター〉 1月10日～3月28日の毎週火曜日 ※3月21日は祝日のため22日(水)に実施	
※申請書にご希望の場所をご記入ください。また①・②ともに時間は、[1]・[2]のどちらかになります。			

【薪となる木を配布します】薪割り体験やクリスマスクラフト(材料費等200円)なども体験できます。**【日時】**12月11日(日)午前10時～正午※雨天中止**【場所】**福祉センター駐車場※直接お越しください。**【注意事項】**薪になっていません。なお、薪は有料で配布します(少量)。**【問合せ】**ふっさボランティア・市民活動センター ☎552・2122

【高齢者居住支援特別給付金振込みのお知らせ】 高齢者居住支援特別対策事業の支援決定者に対し、給付金(8～11月分)を、12月9日(金)ごろに振り込みます。【問合せ】 介護福祉課高齢者支援係 ☎551・1751

総合教育会議を開催します

市長と教育委員会が相互の連携を強化し、教育行政の推進を図るための総合教育会議を開催します。



【日時】12月19日(月)午後1時30分

【場所】市役所第二棟4階第1・2委員会室

※傍聴を希望される方は、当日開始時間までに、直接会場へお越しください。

【問合せ】教育総務課 ☎ 551・1930

恒例「新春ふっさウォーキング」を開催します！

「スポーツ推進委員」の協力で、新春に福生市内でウォーキングを実施します。



今年中央体育館から、多摩川河川敷をはじめとした市内各所を散策します。

【日時】1月7日(土)午前9時〜※雨天中止

【集合場所】中央体育館裏駐輪場

【定員】先着100人

【参加費】1人50円(保険代) ※雨天中止の場合でも、返金できません。

【持ち物】水筒、雨具など

【申込方法】12月25日(日)までに参加費を持参のうえ、直接、中央体育館または熊川地域体育館窓口へ(休館日を除く)。

※感染症拡大防止のため、

すいとんの提供はありません。

【問合せ】スポーツ推進課 ☎ 552・5511

第26回福生市民新春駅伝大会出場チームを募集します

職場や学校などの仲間、町会・自治会でチームを作って参加してみませんか。



【日時】1月22日(日)午前9時集合・受付※小雨決行

【場所】多摩川中央公園

【対象】市内在住・在勤・在学の方

【種目】小学生男子の部・女子の部(4〜6年生)

○中学生男子の部・女子の部

○一般男子の部・女子の部

○町会・自治会の部(男女混合可)

【チーム編成】各種目とも1チーム正選手4人、補欠1人、監督1人

【コース】

〈小学生の部〉1区間中央公園1周1.5km(計6km)

〈そのほかの部〉中央公園↓市営プール往復2.5km(計10km)

【費用】1チーム1,000円(体育協会会員からなるチームと小・中学生は無料)

※各種目1〜3位を表彰

【申込み】1月7日(土)までに、所定の申込用紙を持参のうえ、直接、NPO法人福生市体育協会事務局(中央体育館内) ☎ 551・0211へ。

【日時】12月28日(水)午前11時〜午後1時

市内体育館教室一覧

▼中央体育館教室一覧 【問合せ】中央体育館 ☎ 552・5511

教室名	対象	曜日	時間	期間	定員	参加費
①火曜モーニングエアロ(10回)	一般の方	火	午前10時〜11時	1月17日〜3月28日 (3月21日は休み)	25人	初回1,000円と毎回利用券150円
②シニア健康体操(10回)	50歳以上の方		午後1時30分〜2時30分			
③火曜健康ストレッチ(10回)	一般の方		午後2時40分〜3時40分			
④ナイトストレッチ(10回)			午後7時30分〜8時30分			
⑤火曜ヨガ(10回)	一般の方	水	正午〜午後1時	1月11日〜3月29日	30人	初回3,000円と毎回利用券150円
⑥水曜ZUMBA(12回)			午前10時〜11時			
⑦リラクセスストレッチ(12回)	高齢者の方	木	午後2時〜3時	1月12日〜3月30日 (2月23日は休み)	25人	初回2,400円と毎回利用券150円 初回1,200円と毎回利用券150円 初回3,600円と毎回利用券150円
⑧ナイトヨガ(12回)			午後8時〜9時			
⑨若草健康体操(11回)	一般の方	金	午前9時30分〜10時50分	1月13日〜3月31日	30人 25人 20人	初回1,100円と毎回利用券150円 初回2,200円と毎回利用券150円 初回3,300円と毎回利用券150円
⑩ナイトZUMBA(11回)			午後7時30分〜8時30分			
⑪ボディメイクエアロ(11回)			午前10時〜11時15分			
⑫金曜ヨガ(12回)			正午〜午後1時			
⑬金曜ZUMBA(12回)			午前10時〜11時			
⑭金曜バランスボールエクササイズ(12回)			午後1時30分〜2時30分 午後2時40分〜3時40分			
⑮初心者エアロ(12回)	市内小学生	土	午後7時30分〜8時30分	1月7日〜3月25日 (2月11日は休み)	25人	初回1,200円と毎回利用券150円 初回1,100円と毎回利用券150円
⑯金曜健康ストレッチ(12回)			午後4時40分〜5時40分			
⑰美ボディコントロール(11回)	市内在住・在勤・在学の方	日	午後3時30分〜4時30分	1月12日〜3月23日 (2月23日は休み)	25人	各初回1,000円と毎回利用券70円
⑱チャレンジdoスポーツ(各10回) ※両方参加可			午後1時30分〜3時			
⑲健康体づくりA(8回)			午後1時30分〜3時			
⑳健康体づくりB(8回)			1月14日〜3月25日 (2月11日は休み)	1月14日〜3月11日 (2月11日は休み)	1月15日〜3月5日	無料

【持ち物】マスク、運動できる服装で、室内用運動靴(③・④・⑤・⑦・⑧・⑫・⑯は不要)・タオル・水分補給できるもの(ふた付)
 【申込み】12月17日(土)(当日消印有効)までに、中央体育館窓口(休館日を除く)、電子申請(12月17日(土)午後10時まで)、または往復はがきに、教室名・氏名(ふりがな)(⑯は保護者氏名・参加する曜日を明記)・生年月日・住所・電話番号・返信用宛名を記入し、〒197-0005 福生市北田園2-9-1 中央体育館へ(申込多数の場合は抽選)。
 【その他】開催期間が変更する場合があります。事前に市ホームページで確認、または中央体育館に電話でお問合せのうえ、ご参加ください。

▼熊川地域体育館教室一覧 【問合せ】熊川地域体育館 ☎ 552・1980

教室名	対象	曜日	時間	期間	定員	参加費	
①フラダンス(9回)	16歳以上の方	火	午後2時30分〜3時30分	1月17日〜3月28日 (1月31日、3月21日は休み)	16人	初回4,050円と毎回利用券150円	
②やさしいピラティス(13回)			水	午前10時〜11時	1月4日〜3月29日	14人	初回5,850円と毎回利用券150円 初回5,400円と毎回利用券150円
③コリオスパイラル(12回)				午後1時30分〜2時30分			
④キッズHIPHOP(12回)	年中児〜小学1年生	水	午後3時30分〜4時30分	1月11日〜3月29日	16人	初回4,800円と毎回利用券70円	
⑤ジュニアGirlsHIPHOP(12回)	小学1〜6年生		午後4時50分〜5時50分				
⑥初めてのバスケット(12回)	小学1〜3年生		午後3時30分〜4時30分				
⑦ジュニアバスケット(12回)	小学3〜6年生		午後4時45分〜6時		20人		
⑧すこやかキッズ(児童)(11回)	小学1〜3年生	木	午後5時〜6時	1月12日〜3月30日 (2月23日は休み)	16人	初回4,400円と毎回利用券70円	

【持ち物】運動できる服装で、室内用運動靴(①・②は不要)・タオル・水分補給できるもの(ふた付)
 【申込み】12月15日(木)(必着)までに、熊川地域体育館窓口(要返信用はがき)または往復はがきに、教室名・住所・氏名(ふりがな)・生年月日・学年・電話番号・返信用宛名を記入し、〒197-0003 福生市熊川380-7 熊川地域体育館教室係へ(申込多数の場合は抽選)。※期間・料金は変更になることがあります。
 【その他】各教室5人以上の申込みで開講します。結果ははがきでお伝えします。

【「こころの体温計」の新モードについて】「こころの体温計」とは、スマートフォンなどを利用して自分自身や大切な人のストレスや落ち込み度を無料でチェックできるシステムです。このたび、新たに「睡眠障害チェックモード」を追加しました。詳細は市ホームページをご覧ください。【問合せ】保健センター ☎ 552・0061



【ふっさフットプレイパークを開催！】
 【日時】12月28日(水)午前11時〜午後1時
 【場所】中福生公園※直接お越しください。
 【対象】乳幼児(要保護者同伴)
 【持ち物】汚れてもよい服装または着替え等
 【問合せ】子ども育成課子ども育成係 ☎ 551・1733

発行：福生市／編集：企画財政部秘書広報課／〒197-8501 福生市本町5-42-551・1511（市役所代表）／毎月1日・15日発行

市民会館からのお知らせ

【問合せ】市民会館 ☎ 552・1711

▼WatOn 親子で楽しむリトミックコンサート 2023 冬

親子で、ファミリーで、一緒に歌って踊って音楽の輪を思いっきり楽しみましょう！

【日時】2月19日(日)午前11時～正午終演予定（10時30分開場）

【場所】市民会館小ホール（つつじホール）

【対象】0歳からのお子さんとそのご家族

【定員】先着260人

【料金】〈大人〉2,000円 〈小学生以下〉無料（全席自由席）

※チケット1枚につき、席が必要なお子さん2人まで入場できます（要保護者同伴）。

【出演】

〈リトミック講師〉Tomoe&Sayaka

〈バルーンアーティスト〉Syotaro氏

〈ギター〉daichi kusunose氏

〈ボーカル〉SACHI-e氏

〈パーカッション〉maruyaMAX氏

【申込み】12月4日(日)午後1時から、直接または電話で市民会館へ申し込むか、右記QRコードからチケットペイでお申し込みください。



▼「第9回福生まちなかアートフェスティバル」参加者募集

新型コロナウイルス感染症の影響で3年連続中止となっていた「福生まちなかアートフェスティバル」を開催します。そこで、各部門での参加者を募集します。

【日程】3月21日(祝)

【場所】市民会館・公民館

【内容・対象】

〈パフォーマンスステージ部門〉

歌やバンド、ダンスなど、ステージやロビーで発表したい方

〈ふっさものづくり部門〉

小物やアクセサリーなど、「手作り」のオリジナル作品を出店できる方

〈運営ボランティア部門〉

大道芸などでイベントを盛り上げてくれる方、設営などの作業を手伝ってくれる方

【応募条件】オリエンテーションにご出席いただける方のみ

【オリエンテーション日時】

〈1回目〉1月18日(水)午後6時～7時

〈2回目〉2月5日(日)午後1時30分～2時30分

※どちらかに必ずご出席ください。

【応募方法】受付中。1月9日(祝)（必着）までに、指定の申込用紙を直接または郵送で、市民会館へ（応募多数の場合は抽選）。

※募集の詳細は市民会館ホームページをご覧ください。

託児保育付き講座を開催します！

①公民館本館託児保育付き講座「モノもすっきり！ココロもすっきり！～“ととのう”私と家族の生活～」

子どもの成長やライフスタイルの変化によって増えるモノの整理収納の工夫や、ノウハウを学ぶとともに、人間関係がうまくいく思考や感情のクセの整理法を学びます。

【日時】1月24日～2月28日の毎週火曜日 午前10時～11時45分（全6回）

【場所】市民会館・公民館集会室

【対象】市内在住・在勤の方

【定員】12人（託児保育希望者を優先）

【講師】小宮真理氏（二級建築士、整理収納アドバイザー）

【申込み】12月6日(火)～1月15日(日)午前9時～午後5時の間に、直接または電話で公民館公民館係 ☎ 552・2118 へ。

②公民館白梅分館託児保育付き講座「自分も相手も大事にする、コミュニケーションのコツ」

互いを尊重する自己主張の仕方を、語り合いも交えて学びます。参加者の間で気づきや体験を共有しましょう。

【日時】1月26日～3月9日の毎週木曜日 午前10時～11時45分（全6回）※2月23日(祝)を除く

【場所】公民館白梅分館・集会室

【対象】市内在住・在勤の方

【定員】15人（託児保育希望者を優先）

【講師】花崎 晶氏（NPO法人ウィメンズ・サポート・オフィス連、公認心理師）

【申込み】12月6日(火)～1月18日(水)午前9時～午後5時の間に、直接または電話で公民館白梅分館 ☎ 553・3454 へ。

〈①・②共通〉

【注意事項】初回のみ、集合時間が異なります（託児保育希望者は午前9時45分、それ以外の方は10時30分集合）。

▼保育室について

講座参加者の保護する幼児を預かります。仲間の中で遊びを通して自立心や社会性を育てる支援を、公民館保育者が行います。

【対象】市内在住の1歳以上の未就学児

【定員】①10人②7人

※申込多数の場合は、保育付き講座に参加経験の少ない保護者を優先して抽選します。

【申込み】講座と一緒に申し込みください。



Oh! My Baby!!

自慢のお子さんを広報ふっさで紹介します！

～QRコードから簡単応募～

次号は、ぜひ来年の干支「うさぎ」を表現した投稿を！



【対象】2021年1月以降に誕生した市内在住のお子さん

【掲載号】広報ふっさ1月4日号

（応募締切は12月6日(火)午後5時）

まつりちゃん

2020年12月22日生まれ

これからは楽しい場所いっぱい行こうね！



みお 凛ちゃん

2021年11月3日生まれ

お誕生日おめでとう！これから楽しいことが待ってるよ



けんねいちゃん

2021年2月4日生まれ

またいろいろなイベントに参加しよう！



たかあき あいさ 鷹昭 & 和桜ちゃん

2022年4月27日生まれ

お姉ちゃんに負けないくらい健康やかに育ってね



いくちゃん

2022年3月21日生まれ

大きくなあれ！



いりかちゃん

2022年4月2日生まれ

いっぱい食べて大きくなつてね



けんしょう 謙匠ちゃん

2022年5月13日生まれ

これから楽しい思い出を沢山作って行こうね！



なつき 撫月ちゃん

2021年7月28日生まれ

これからも色々な場所へ遊びに行こうね！



しん 俊ちゃん

2022年2月10日生まれ

いっぱい食べてくすく育つてね



よっほ 四葉ちゃん

2022年8月14日生まれ

一緒に色々な所に行こうね



編集 今回の表紙では、市内で障害者支援を行っている事業所へ取材に伺いました。どの事業所でも皆さん明るく、楽しそうに作業されていたのがとても印象的で、思いやる気持ちや、支え合う気持ちが大切であると感じました。これからも、誰もが笑顔で明るく生活できる、そして皆で支え合う、福生がそんなまちであってほしいです。

市役所は祝日の土曜日を除き、一部の部署で毎週土曜日開庁しています。（午前8時30分～午後5時15分※正午～午後1時は除く）毎週水曜日は一部の部署で午後8時まで開庁時間を延長しています。