



福生市プレミアム付商品券を販売します！

9月1日(木)～15日(木)に指定郵便局で販売します。対象は、事前に購入申込みをし、購入引換通知をお持ちの方に限ります。商品券の詳細は、右記QRコードからご覧ください。



今号の主な記事

2面 副市長に福島秀男氏が再任されました 3面 新型コロナワクチン接種について 4面 後期高齢者医療制度に関するお知らせ
6面 福生市シニアお買物券をご自宅に郵送します 7面 市内体育館教室一覧 8面 市役所出張展示「長沢遺跡展」

広報ふっさが多言語で読めます！

広報ふっさ専用ウェブサイト

「広報プラス」をリリース！

広報ふっさを約100言語と
やさしい日本語に変換できます！

広報ふっさ専用ウェブサイト「**広報プラス**」にアクセスして、ページ右上の「**Select Language**」を選ぶと、約100言語に翻訳することができます。



また、やさしい日本語への変換や、漢字にひらがなを表記することもできます。

【問合せ】秘書広報課広報広聴係 ☎ 551・1529



を選択すると各言語や、やさしい日本語に変換したり、漢字にひらがなを表記できます！

詳しくは2面をご覧ください。

「疾風」が吹き抜けた後の景色を清々しい気持ちで見ると、強くなるだけでなく、葉が教えてくれました。

人生は山あり谷あり。悪いことばかりではないはずで、その時にできることを考え、困難に立ち向かうことができる「勁草」にならなくてはなりません。

しかし、「疾風」を受けながらも、状況を少しでも良くすることができるように、困窮する生活の中で、諦めたり投げ出したくなることもあるでしょう。

「疾風」は強く吹く風、「勁草」は強く吹く風によって、それに負けない強く丈夫な草が見分けられることから、困難に直面した時に初めてその人間の本当の強さや価値が分かるという意味だそう。

疾風に勁草を知る

全力投球

福生市長 加藤育男

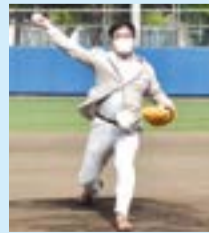

福生警察署管内防犯協会少年野球大会始球式にて

国籍に関係なく

だれもが広報ふっさを読みやすく！

ベトナム語ややさしい日本語で読みやすくなりました！



市内在住のベトナム出身
ファム・ティン・ツさん

広報ふっさ専用ウェブサイト「広報プラス」を公開中！

「広報プラス」では、広報ふっさに掲載した記事を、ベトナム語やネパール語、英語や中国語など約100言語に翻訳したり、やさしい日本語への変換や、漢字にひらがなを表記して見ることができます。

これまで広報ふっさを読むことができなかったさまざまな国籍の方も、市政情報が読みやすくなるので、ぜひご利用ください。

「広報プラス」でできること

- ・約100言語への翻訳
- ・やさしい日本語への変換、漢字にひらがなを表記
- ・日本語音声読み上げ機能
- ・広報ふっさバックナンバー、市公式YouTube動画、Twitterタイムラインの掲載

「広報プラス」へのアクセス方法

- ①右のQRコードから直接「広報プラス」にアクセス
- ②市ホームページ「広報ふっさPDF版」のページ上部のバナーボタンからアクセス
- ③ふっさ情報アプリ「ふくナビ」の「広報」メニューからアクセス



「広報プラス」の使い方 ～スマートフォンで英語に翻訳する場合～



「Select Language」から「English」を選択



スクロールして「読みたい記事」を選択する

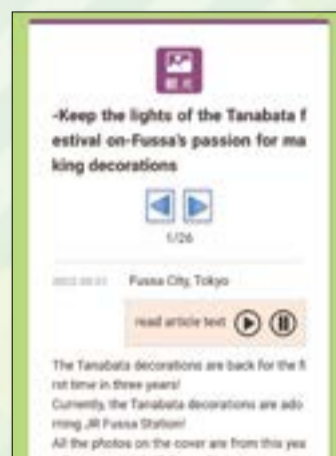

読みたい記事が英語で読めます

ふくしまひでお 副市長に福島秀男氏が再任されました



令和4年第1回市議会臨時会で、市長から副市長選任についての議案が提出され、議会の同意を得て、福島秀男氏が副市長に再任されました。

任期は令和4年8月27日～令和8年8月26日までの4年間です。

【問合せ】秘書広報課秘書係 ☎ 551・1564

市では、DAISY方式のCD版「声の広報ふっさ」をご希望の方へ、毎月2回の広報ふっさの発行とともに、ご自宅へ無料で郵送しています。

ご希望の方は、直接市役所1階1番秘書広報課広報広聴係窓口にお越しいただくか、電話でお申し込みください。

「声の広報ふっさ」のお知らせ

【問合せ】公共施設マネジメント課推進グループ ☎ 551・1580

ネーミングライツ・パートナーを募集しています！
市では、ネーミングライツ・パートナーを募集しています。対価として得られた収入は、施設の持続的な管理、運営等に役立てます。

索できるなど、情報検索性に優れています。
専用の再生機が必要となりますが、利用対象者は日常生活用具として給付を受けられます（利用者1割負担）。

令和4年7月の物品のご寄附について
次の方からご寄附をいただきます。ありがとうございます。
【物品】匿名1名
【問合せ】契約管財課管財係 ☎ 551・1535

「就業構造基本調査」にご協力ください

この調査は、令和4年10月1日調査基準日として、全国および地域別の就業・不就業の実態を明らかにすることを目的とする調査です。

調査結果は、雇用政策、

【対象】統計理論に基づき全国から無作為に選ばれた世帯のうち、15歳以上の世帯員
※市では、6調査区の約90世帯が対象となっています。

【調査方法】
準備調査（9月下旬）
調査員が対象調査区内を巡回し、表札などの外観や訪問での聞き取り調査により、住所や居住の有無等を確認し、「調査のお知らせ」リーフレットを配布します。

【回答方法】次の①～③のいずれかを選択できます。

①インターネットを利用したオンライン回答

②郵送

③調査員による回収

※新型コロナウイルス感染症対策のため、できる限り①または②による回答にご協力をお願いします。

【回答期限】10月10日(祝)

※郵送で提出する場合、10月10日(祝)までに郵便ポストへ投函してください。

【問合せ】総務課総務係 ☎ 551・1576

スマホで気軽に行政情報をキャッチ！
ふっさ情報アプリ「ふくナビ」をご利用ください（登録方法は市ホームページ等をご覧ください）

新型コロナワクチン接種について

新型コロナウイルスの「中和抗体」ってなんだろう？

中和抗体とは？

体内に侵入したウイルスの働きを抑える抗体のことです。新型コロナワクチンを接種すると中和抗体価が高くなり、感染予防や重症化予防につながります。

ワクチン接種後の中和抗体価の推移

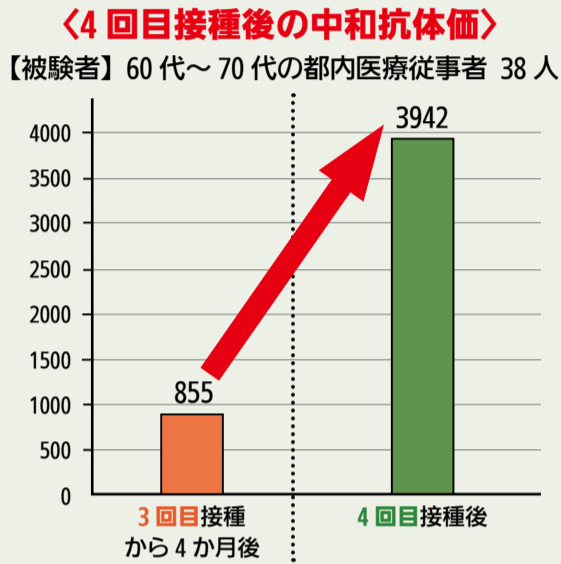
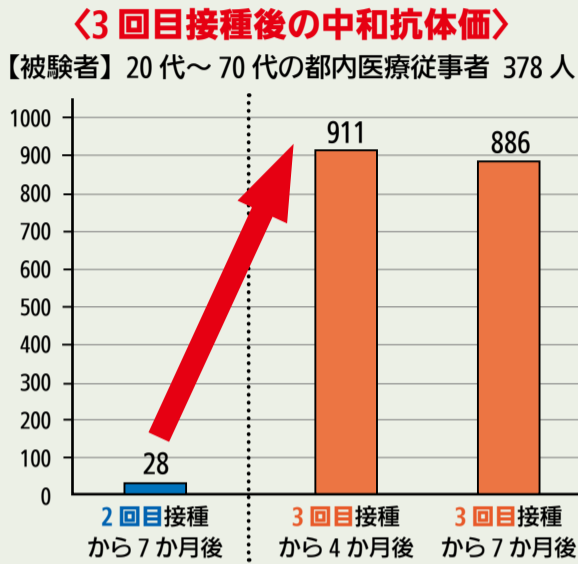

【抜粋】東京都福祉保健局ホームページ「ワクチンの基本情報（3回目接種）」

2回目接種後に比べ3回目接種後は、7か月経過しても中和抗体価が高い水準を維持しており、4回目接種後は、さらに増加するとの報告がありました。



気になるギモン



一度でも新型コロナウイルスに感染したら、再び感染することはないのですか？

A

感染した方でも再び感染する可能性があります。感染予防や重症化予防のために接種をご検討ください。



ワクチンの種類に関わらず、接種がお済みでない方はお早めにご検討を！

福生市集団接種会場（9月）



▲スケジュール

- 場所** 福生地域体育館（武蔵野台1-8-7）
- 時間** <1～4回目接種> 土曜日午前9時～午後4時
<3・4回目接種> 金曜日午後1時～8時
- 問合せ** 福生市新型コロナワクチン接種コールセンター ☎ 0570・062500

東京都大規模接種会場



- 場所** 東京都立川南ワクチン接種センター（立川市柴崎町3-16-25）
- 問合せ** 東京都ワクチン接種会場コールセンター ☎ 0570・034・899

※詳細は都ホームページをご確認ください。

●オミクロン株対応ワクチンについて（令和4年8月23日時点）

国の方針に基づき、接種開始に向けて体制を整えています。詳細は決まり次第、広報ふっさおよび市ホームページ等でお知らせします。

【開始時期】 令和4年10月半ば以降

【対象】 初回接種（1・2回目接種）を完了したすべての方を想定

●ワクチン接種期間について（令和4年8月23日時点）

接種期間は令和4年9月30日（金）までとなっていましたが、国は延長する方向で調整しています。

予約・問合せはこちらから

電話予約・問合せ

福生市新型コロナワクチン接種コールセンター
☎ 0570・062500
※有料ダイヤルです。お掛け間違いにご注意ください。
(月～土曜日 午前8時30分～午後5時15分 ※水曜日は午後8時、金曜日は午後9時まで。9月19日(祝)を除く。)

WEB予約サイト

下記QRコードからアクセス



※接種当日に体調不良等によりキャンセルされる場合は、必ずコールセンターへご連絡をお願いします。

その他

接種に関するそのほかの詳細は、市ホームページ（右記QRコード参照）または接種券に同封しているお知らせをご参照ください。



後期高齢者医療制度に関するお知らせ

【問合せ】 保険年金課後期高齢医療係 ☎ 551・1767

▼後期高齢者医療制度の自己負担割合が変わります

10月1日(土)から、医療機関等の窓口で支払う医療費の自己負担割合が、現行の「1割」または「3割」に、新たに「2割」が追加され、「1割」「2割」「3割」の3区分となります。

「2割」の対象となる方は、従来の「1割」負担の方のうち、一定以上の所得のある方です。

▼被保険者証が10月から新しくなります

新たな自己負担割合「2割」の導入に伴い、10月1日(土)から使用する新しい被保険者証(水色)を、9月中に簡易書留・転送不要郵便で送付します。

不在の場合は、郵便受けに「郵便物等お預かりのお知らせ」が入りますので、郵便局に連絡し再配達を依頼するか、直接郵便局へ受け取りに行ってください。



なお、郵便局の保管期間を過ぎると、被保険者証は市へ戻されます。10月になっても被保険者証が届かない場合は、保険年金課後期高齢医療係へお問い合わせください。

また、有効期限が切れた被保険者証(藤色)は使用できなくなりますので、10月1日(土)以降に市役所1階5番保険年金課後期高齢医療係にお返しいただくか、ご自身で破棄してください。



▲被保険者証を送付する封筒

自己負担割合の判定方法等の詳細は、封筒に同封のお知らせをご覧ください。

消防用設備についてご相談を!

火災の被害を最小限にし、尊い人命や財産を守るためには、消防用設備の設置、点検および維持管理が大切です。増改築などの際、新たに消防用設備が必要になる場合があります。設置されていない



いと法令違反になることがあります。

消防用設備の設置等に関するお問合せは、お近くの消防署へご相談ください。

【問合せ】 福生消防署予防課 ☎ 552・0119

9月の納税のお知らせ

9月は、国民健康保険税(第3期)、介護保険料(第3期)、後期高齢者医療保

年金だより

▼出産前後の国民年金保険料が免除になります

国民年金第1号被保険者の方は、出産前後期間の国民年金保険料が免除されます。

平成31年2月1日以降に出生された方が対象となります。保険料が免除となる期間は、原則、出産予定日または出産日が属する月の前月から4か月間です(単胎の場合)。

出産予定日の6か月前から届出ができます。母子健康手帳など、出産予定日が確認できるものを、市役所1階5番保険年金課窓口へお持ちください。

※厚生年金加入者や、その扶養となっている配偶者は対象外です。

【問合せ】 保険年金課 保険年金係 ☎ 551・1670

みんなの見守りで消費者トラブルを防ごう

▼9月は高齢者悪質商法被害防止キャンペーン月間です

高齢者の悪質商法被害が

後を絶ちません。だます手口は年々巧妙になり、時には複数人で役柄を演じ分けて勧誘し、お金をだまし取ろうとします。少しでもおかしいと感じたときは、お気軽にご相談ください。



【相談窓口】 月・水・金曜日(祝日、年末年始を除く) 午前10時～正午、午後1時～4時に、福生市消費者相談室(シティセールス推進課内) ☎ 551・1699へ。



市内を走行している2台の福祉バスに、新しい消費者啓発ラッピングを実施しましたので、ぜひご覧ください。

【問合せ】 シティセールス推進課産業活性化グループ ☎ 551・1699

福生病院企業団職員募集

職種	受験資格	採用予定数	試験日	試験科目	採用予定日	職種別申込書類	受付期間
薬剤師	○平成3年4月2日以降に生まれた方 ○当該免許を有する方または免許を取得する見込みの方(令和5年春の国家試験受験者対象)	若干名	10月1日(土)	専門職試験、小論文、性格検査(WEB受験)、個別面接	令和5年4月1日	〈有資格者〉 薬剤師免許証の写し、卒業証明書および成績証明書 〈新卒者〉 卒業見込証明書および成績証明書	受付中。 9月16日(金)まで(必着)
医療安全管理者	○昭和58年4月2日～平成5年4月1日までに生まれた方 ○看護師・薬剤師・診療放射線技師・臨床工学技士のうち、いずれかの免許を有する方で医療安全管理者として3年以上の実務経験がある方 ○医療安全管理者養成研修を修了していることが望ましい		11月19日(土)	小論文、性格検査(WEB受験)、個別面接		受験資格に記載の資格免許証の写し、医療安全管理者養成研修修了証の写し(修了者のみ)	受付中。 10月28日(金)まで(必着)

【注意事項】 地方公務員法第16条の欠格条項に該当する方は受験できません。

【申込方法】 福生病院企業団職員採用試験受験申込書と、上表の職種別申込書類を、受験者本人が持参または郵送(簡易書留)で提出してください。

【受付場所】 福生病院企業団事務部庶務課庶務係(公立福生病院2階)
※提出された書類等は返却しません。

【郵送先・問合せ】 〒197-8511 福生市加美平1-6-1 福生病院企業団事務部庶務課庶務係 ☎ 551・1111 (内線 2512)
※募集要項の詳細は、福生病院ホームページ (<http://www.fussahp.jp>) をご覧ください。



地場産野菜の直売会「くるみる やさい市」を開催します!



観光案内所「くるみるふっさ」では、市内の農業活動や地場産野菜の魅力を発信するため、野菜直売会「くるみる やさい市」を開催します。

【共催】 福生市農業委員会

【協力】 JAにしたま福生支店

【出品者】 市内農業者

【問合せ】 福生市観光案内所くるみるふっさ ☎ 530・2341 (午前10時～午後6時 ※毎週月・木曜定休日)

ごみの削減のため、買い物にはマイバッグを持参しましょう

フレッシュランド西多摩からのお知らせ

▼切り絵展

瑞穂切り絵同好会による切り絵展を開催します。

【期間】9月6日(火)～19日(祝)

▼敬老の日イベント

70歳以上の方の浴場施設料金が半額になります。

【期間】9月17日(土)～19日(祝)

▼浴場施設料金表

区分		通常価格→割引価格
福生市・青梅市・羽村市・瑞穂町 在住の方	3時間	500円 ⇒ 250円
	1日	700円 ⇒ 350円
上記以外に在住の方	3時間	800円 ⇒ 400円
	1日	1,200円 ⇒ 600円

※回数券・再利用券の利用はできません。また、年齢確認ができる免許証、健康保険証などの提示が必要です。

▼教室案内

①フラダンス教室…毎週水曜日午後1時～2時

②ヨーガ教室…毎週木曜日午後1時30分～2時30分

【参加費(1回)】①・②とも、福生市、青梅市、羽村市、瑞穂町に在住の方は800円、その他の地域に在住の方は1,100円

※参加費は、教室と入浴3時間のセット料金です。回数券、サービス券などは利用できません。

【問合せ】フレッシュランド西多摩 ☎ 570・2626



ハローワーク青梅・出張就職相談のお知らせ



市では、毎月第三水曜日にハローワーク青梅による出張就職相談を行っています。

豊富な職員による職業相談・職業紹介や、福生市周辺の求人検索が可能です。ぜひご利用ください。

【日時】9月21日(水)午後1時30分～3時30分※予約不要

【場所】もくせい会館2階204会議室

【問合せ】シテイセールス推進課産業活性化グループ ☎ 551・1699

東京都最低賃金改正のお知らせ

令和4年10月1日から時間額1,072円に改正されます

東京都最低賃金は、都内

で働くすべての労働者に適用されます。最低賃金の引上げに向けた環境整備のための支援策として、業務改善助成金等の各種助成金制度を設けています。

【問合せ】

＜東京都最低賃金について＞

青梅労働基準監督署監督課 ☎ 0428・28・0058、東京労働局労働基準部賃金課 ☎ 03・5121・614(直通)、東京働き方改革推進支援センター ☎ 0120・232・865

＜業務改善助成金について＞

東京働き方改革推進支援センター ☎ 0120・232・865、業務改善助成金コールセンター ☎ 0120・366・440

＜キャリアアップ助成金(賃金規定等改定コース)・人材確保等支援助成金について＞

事業所の所在地を管轄するハローワークまたは東京労働局ハローワーク助成金事務センター助成金第一係へ。

カワラノギク保全のためのボランティア募集

かつて、多摩川の石河原のシンボルだったカワラノギクは、激に数を減らし、絶滅危惧種にも指定されています。そんなカワラノギクの保全活動が、市内で行われています。



今回は、秋の除草作業を中心に行います。ほかの地域では体験できない保全活動に、ぜひ参加してみませんか。

【日時】9月17日(土)午前9時30分～正午ごろ

【集合場所】永田橋たもと付近(福生駅から徒歩約15分)

【持ち物】筆記用具、飲み物

【服装】長袖・長ズボン、歩きやすい靴

【申込み】9月15日(木)までに、ファックス(☎519・4395)、またはメール(kawaranogiku.academy.2021@gmail.com)でNPO法人自然環境アカデミー ☎ 519・4394へ。

動物は責任と愛情を持って終生飼いましょう

▼9月20日(火)～26日(月)は動物愛護週間です

動物愛護週間とは、命ある動物の愛護と適正な飼育についての関心と理解を深めるために、「動物の愛護及び管理に関する法律」に基づいて設けられたものです。



■動物は正しく終生飼養
飼い主は、動物の習性や生理を理解し、愛情を持って飼育する責任があります。日ごろから健康管理に気を配り、犬には狂犬病予防注射を必ず受けさせましょう。

■猫の飼育は屋内で

現在の交通事情や住宅事情を考えると、都会で猫を飼う場合には、屋内で飼育することが望ましいと言えます。

また、犬の散歩はリードをきちんとつなぐなど、ルールを守りましょう。

上下運動ができるよう、家具の上などにも上げられる工夫をし、専用のトイレ、つめとぎなどを用意することや、去勢・不妊手術を実施することが屋内飼育を成

功させるコツです。

■災害に備えて

災害が発生し、避難するときは、事情の許す限り動物と行動してください。「人やほかの動物を怖がらない」「嫌がらずにゲージに入れる」「トイレは決められた場所でする」など、普段からのしつけが必要です。

また、動物のための防災用品(7日分以上の食事や水など)も用意しておきましょう。

【問合せ】保健センター ☎ 552・0061、環境政策課 ☎ 551・1718

不法投棄は犯罪です

みだりにごみを投棄することは、法律により禁止されています。

これは、法律により禁止されています。

また、不法投棄防止策に

は、草刈りや柵を設置するなどが有効です。

【問合せ】ごみ減量対策課 ☎ 551・1731

雨の日の古着・古繊維の収集について

少しでも濡れてしまった古着・古繊維は、流通の過程でカビが発生して再利用できないため、雨の日には収集しませんでしたが、リサイクル業者との調整により、9月の収集から、透明または半透明の袋に入れて出すことができるようになりました。



ただし、雨の日または雨と予想される日には、袋に入っても濡れる恐れがあるため、できるだけ次回の収集日に出してください。

皆様のご理解、ご協力をお願いします。

【問合せ】ごみ減量対策課 ☎ 551・1731

くるみるガイドツアー

熊川地区ぶらり歴史探訪 「熊川砂利軌道跡地から熊川分水を巡る」

拝島駅から熊川砂利軌道跡地を辿りながら、熊川分水と熊川村の奥深い歴史を学び、神社仏閣の文化財を巡ります。

身近にある石造物や文化財に秘められた歴史に触れて、先人の生活や文化を感じ取ってみませんか。

【日程】9月18日(日)

▲石川酒造

【集合場所】JR 拝島駅改札出入口前(午前8時50分受付開始、9時出発)

【行程】拝島駅(出発)→石川酒造→熊川神社→熊川分水取水口→牛浜駅(午後0時30分ごろ解散)

【歩行距離】約4.6km

【定員】15人※申込多数の場合は抽選

【費用】500円

【持ち物】タオル、水分補給できるもの

【服装】歩きやすい服装、履きなれた靴

【申込み】9月13日(火)までに、右記QRコードから申込みフォームに入力するか、直接または電話(☎530・2341)で福生市観光案内所くるみるふっさ(本町23)へ(午前10時～午後6時※毎週月・木曜日定休日)。



西多摩衛生組合からのお知らせ

▼環境センター親子見学会
ベント〜煙突のぼりにチャレンジ〜



清掃
工場の煙突最上部から、非日常的なパノラマをお楽しみいただけます。希望者は、リニユールした環境センターの「見学者コース」も見学できます。

【日時】10月1日(土)午前9時30分集合(約2時間)
※雨天時は10月8日(土)

【集合場所】環境センター管理棟(羽村市羽4235)

【対象】小学3〜6年生と保護者※小学生のみでの参加はできません。

【定員】10組※申込多数の場合は抽選

【申込み】9月1日(木)〜22日(木)までに、電話で西多摩衛生組合総務課総務係 ☎554・2409へ(午前9時〜午後5時※土日祝日を除く)。

無料の住宅リフォーム工事相談を実施します



リフォームに関するさまざまな相談を、無料でお受けします。

【日時】9月20日(火)午後1時30分〜

※一人あたり30分以内

【場所】もくせい会館2階201会議室

【定員】先着5人(予約制)

日(月)までに、電話でまちづくり計画課住宅グループ ☎551・1961へ。
住宅の耐震化を支援しています
市では、昭和56年以前に建築された、木造2階建て以下の個人住宅の耐震化を支援しています。
①簡易耐震診断
図面をもとに無料で簡易耐震診断を行います。公共施設マネジメント課公共施設グループへ、電話で予約してください。
②耐震診断費用の一部助成
ご希望の方は、診断を行う前に、まちづくり計画課計画グループへご相談ください。
③耐震改修費用の一部助成
耐震診断の結果、耐震改修が必要と診断され、耐震改修を行う場合、費用の一部を助成します。詳しくはまちづくり計画課計画グループへお問い合わせください。



10月の女性等悩みごと相談
〜羽村市との共同事業〜



自分自身の生き方、家族や職場の人間関係、パートナーからの暴力、自分の性自認に伴う不安や悩みなど、女性および性的少数者が抱えるさまざまな悩みごとにご相談をお受けします。

【日時・場所】(福生市) 12日(水)・26日(水)午前9時〜午後1時・市役所1階1番秘書広報課広報広聴係内第1相談室

【申込み】福生市・羽村市在住の女性および性的少数者の方でしたら、どちらの市へも申込みが可能です。予約制で先着3人まで。予約は、相談日の1か月前から福生市秘書広報課広報広聴係 ☎551・1529、羽村市秘書広報課市民相談係 ☎555・1111(内線54)へ。

【問合せ】道路下水道課管理・交通安全対策グループ ☎551・1969

「秋の交通安全講習会」中止のお知らせ

例年9月に、市民会館小ホールで実施している「交通安全講習会」は、新型コロナウイルス感染症拡大防止の観点から、中止となりました。

福祉センターで大正琴「ミニ講演会」を開催します



福祉センターでは、大正琴「扇靖流福生支部」の皆さんによる演奏会を、9月から第2木曜日に開催します。大正琴の素敵な音色で元気を

【日程】①9月8日(木)②10月13日(木)③11月10日(木)④12月8日(木)
【時間】午後0時5分〜0時45分
【場所】福祉センターロビー
※直接お越しください。
【出演】①あじさい会
美咲会、なでしこの会
②ドリウム・ミー
③つくしんぼう
④扇靖流講師
【問合せ】社会福祉協議会 ☎552・2121

健康ウォーキングと健康づくり推進員とウォーキングをしてみませんか？



肥満解消や血圧・血糖値の改善に効果があるウォーキングを、健康づくり推進員と一緒に楽しみませんか。
【日時】10月1日(土)午前9時〜正午ごろ※雨天中止
【集合場所】福祉センター
【コース】福祉センター(出発) ↓ ほとる公園 ↓ 縞屋の滝 ↓ 清岩院の湧水 ↓ 多摩川中央公園 ↓ 明神下公園 ↓ せらぎ遊歩道公園 ↓ 福祉センター(解散)
※コースは変更になる場合があります。

【定員】先着20人
【持ち物】タオル、飲み物、歩数計(お持ちの方のみ)
【服装】マスク、帽子、歩きやすい靴・服装
【申込み】9月5日(月)から、電話で保健センター ☎552・0061へ。

【問合せ】保健センター ☎552・0061

ふっさ・はむら多文化共生事業協議会
バイリンガル落語家
ダイアン吉日落語講演会
英国から来たバイリンガル落語家のダイアン吉日氏に、ご自身の体験談を交えながら、多文化共生についてお話しいたします。
日本人も外国人も笑って暮らせる社会について、皆さんも考えてみませんか？
【日時】10月15日(土)午後2時〜4時(1時30分開場)
【場所】市民会館小ホール
【対象】福生市または羽村市在住・在勤・在学の方
【定員】先着100人
【講師】ダイアン吉日氏(バイリンガル落語家)
【内容】〈第一部〉多文化共生って何？「ふっさ・はむら多文化共生事業協議会での取組」
〈第二部〉ダイアン吉日氏による英語落語と講演会「笑いで知ろう、多文化共生のこと」
【申込み】9月1日(木)から、電話で協働推進課 ☎551・1590へ。
※詳細は市ホームページをご覧ください。
QRコード

福生市シニアお買物券
をご自宅に郵送します
福生市シニアお買物券 ¥500
取扱店
▲福生市シニアお買物券
長期化しているコロナ禍に加え、国際情勢等による物価高騰のため、高齢者支援として9月中旬までに、対象の方に福生市シニアお買物券を無料で郵送します。
【対象】令和4年7月1日時点で市内在住の、令和5年3月31日までに65歳以上となる方
【金額】10,000円分(500円×20枚)
【利用期間】9月16日(金)〜令和5年1月31日(火)
【取扱店舗】同封の取扱店舗一覧、店頭ポスターやステッカーをご確認ください。
【配布方法】対象者のご自宅へ郵送します。※無料、申込手続き不要
【配布時期】9月上旬から中旬に郵送します。
※簡易書留で郵送しますので、郵便配達員からの手渡しです。受け取れなかった場合は、10月ごろから市役所窓口での受け取りを開始します。
【問合せ】介護福祉課高齢者支援係 ☎551・1751

「自殺防止！東京キャンペーン」街頭啓発を実施します
新型コロナウイルス感染症による影響は、健康問題にとどまらず、失業や休業、生活の不安定化が生活のあらゆる面に拡大しており、今後とも自殺リスクの高まりが懸念されています。
東京都では、毎年9月と3月を自殺対策強化月間に位置付け、「自殺防止！東京キャンペーン」を実施しています。福生市でも、街頭啓発を実施し、啓発物品の配布を行います。
【日時】9月16日(金)午前9時〜10時
【場所】JR福生駅自由通路
【問合せ】保健センター ☎552・0061
保育料等が切替となります
保育園・認定こども園・小規模保育園・幼稚園(子ども・子育て支援新制度に
【問合せ】子ども育成課保育係 ☎551・1780

費用の記載のない事業は無料です。

【持ち物】 汚れてもよい服

【対象】 幼児以上※未就学児は保護者同伴で参加可

【場所】 中福生公園※直接お越しください。

【日時】 9月18日(日)午前10時～午後3時

自由で遊ぶことにより、自主性や創造性を育む体験ができる遊び場のことです。水遊び、泥んこ遊び、木登り、工作などの自然を利用した遊びに自由な発想で挑戦できます。



一日プレイパークを開催!

プレイパークとは、自分の責任で自由に遊ぶことにより、自主性や創造性を育む体験ができる遊び場のことです。

【問合せ】 熊川児童館 ☎539・1515、田園児童館 ☎552・3133、武蔵野台児童館 ☎553・8822

【申込方法】 9月5日(月)午前9時から、直接または電話で各児童館へ(電話は午後6時から受付)。

このほかにも、多くのイベントを開催しています。詳しくは右記QRコードからご覧ください。



【定員】 先着36組(各館12組)

【対象】 未就学児(0歳～年長児)と保護者

【場所】 中央体育館

【日時】 9月23日(祝)午前10時30分～正午

【対象】 未就学児(0歳～年長児)と保護者

【定員】 先着8組

【申込み】 9月5日(月)から、電話でえのきど母乳育児相談室 ☎090・2620・6816へ。

【日時】 9月30日(金)午前10時～正午

【場所】 子ども応援館1階子育て地域活動室

【定員】 先着8組

【申込み】 9月5日(月)から、電話でえのきど母乳育児相談室 ☎090・2620・6816へ。

【日時】 9月17日(土)午前10時～午後3時※正午～午後1時を除く

【場所】 旧ヤマジユウ田村家住宅※直接お越しください。

【対象】 小学生(未就学児は要保護者同伴)

【問合せ】 生涯学習推進課 文化財係 ☎530・1120、旧ヤマジユウ田村家住宅 ☎530・1140

【持ち物】 マスク、運動できる服装で、室内用運動靴(③・④・⑤・⑦・⑧・⑫・⑯は不要)・タオル・水分補給できるもの(ふた付)

【申込み】 9月17日(土)(必着)までに、中央体育館窓口(休館日を除く)、電子申請(9月17日(土)午後10時まで)、または往復はがきに、教室名・氏名(ふりがな)・生年月日・住所・電話番号・返信用宛名を記入し、〒197-0005 福生市北田園2-9-1 中央体育館へ(申込多数の場合は抽選)。

【その他】 開催期間が変更する場合があります。事前に市ホームページで確認、または中央体育館に電話でお問合せのうえ、ご参加ください。

児童館で遊ぼう! (9月9日)

【問合せ】 子ども育成課子ども育成係 ☎551・1733

助産師と話そう

地域の助産師による無料の相談会です。「助産師からのちょっとした話」を午前10時30分から開催します。9月のテーマは「赤ちゃんの心を抱きしめよう」です。



市内体育館教室一覧



▼中央体育館教室一覧 【問合せ】中央体育館 ☎552・5511

教室名	対象	曜日	時間	期間	定員	参加費
①火曜モーニングエアロ (11回)	一般の方	火	午前10時～11時	10月4日～12月20日 (10月11日は休み)	25人	初回1,100円と毎回利用券150円
②シニア健康体操 (11回)	50歳以上の方		午後1時30分～2時30分		20人	
③火曜健康ストレッチ (11回)	一般の方		午後2時40分～3時40分		30人	
④ナイトストレッチ (11回)			午後7時30分～8時30分		25人	
⑤火曜ヨガ (11回)		正午～午後1時	25人			
⑥水曜 ZUMBA (11回)	一般の方	水	午前10時～11時	10月5日～12月21日 (11月23日は休み)	20人	初回1,100円と毎回利用券150円
⑦リラックスストレッチ (11回)			午後2時～3時		30人	
⑧ナイトヨガ (11回)			午後8時～9時		25人	
⑨若草健康体操 (11回)	高齢者の方	木	午前9時30分～10時50分	10月6日～12月22日 (11月3日は休み)	25人	初回1,100円と毎回利用券150円
⑩ナイト ZUMBA (11回)	午後7時30分～8時30分					
⑪ボディメイクエアロ (10回)	一般の方	金	午前10時～11時15分	10月6日～12月22日 (10月27日、11月3日は休み)	30人 25人 20人 25人	初回2,000円と毎回利用券150円
⑫金曜ヨガ (12回)			正午～午後1時			
⑬金曜 ZUMBA (12回)			午前10時～11時			
⑭金曜バランスボールエクササイズ (12回)			午後1時30分～2時30分			
⑮初心者エアロ (12回)			午後2時40分～3時40分			
⑯金曜健康ストレッチ (12回)			午後7時30分～8時30分			
⑰美ボディコントロール (13回)			午後4時40分～5時40分			
⑱チャレンジ do スポーツ (各10回)	市内小学生	木	午後4時40分～5時40分	10月6日～12月15日 (11月3日は休み)	各25人	各初回1,000円と毎回利用券70円
		土	午後3時30分～4時30分			

【持ち物】 マスク、運動できる服装で、室内用運動靴(③・④・⑤・⑦・⑧・⑫・⑯は不要)・タオル・水分補給できるもの(ふた付)

【申込み】 9月17日(土)(必着)までに、中央体育館窓口(休館日を除く)、電子申請(9月17日(土)午後10時まで)、または往復はがきに、教室名・氏名(ふりがな)・生年月日・住所・電話番号・返信用宛名を記入し、〒197-0005 福生市北田園2-9-1 中央体育館へ(申込多数の場合は抽選)。

【その他】 開催期間が変更する場合があります。事前に市ホームページで確認、または中央体育館に電話でお問合せのうえ、ご参加ください。

▼熊川地域体育館教室一覧 【問合せ】熊川地域体育館 ☎552・1980

教室名	対象	曜日	時間	期間	定員	参加費
①フラダンス (10回)	16歳以上の方	火	午後2時30分～3時30分	10月4日～12月20日 (10月11日、11月29日は休み)	14人	初回4,500円と毎回利用券150円
②やさしいピラティス (11回)			午前10時～11時			
③コリオスパイラル (12回)			午後1時30分～2時30分			
④キッズHIPHOP (11回)	年中児～小学1年生	水	午後3時30分～4時30分	10月5日～12月21日 (11月23日は休み)	20人	初回4,400円と毎回利用券70円
⑤ジュニアGirlsHIPHOP (11回)	小学1～6年生		午後4時50分～5時50分			
⑥初めてのバスケット (11回)	小学1～3年生		午後3時30分～4時30分			
⑦ジュニアバスケット (11回)	小学3～6年生		午後4時45分～6時			
⑧すこやかキッズ(児童) (11回)	小学1～3年生	木	午後5時～6時	10月6日～12月22日 (11月3日は休み)	14人	

【持ち物】 運動できる服装で、室内用運動靴(①・②は不要)・タオル・水分補給できるもの(ふた付)

【申込み】 9月15日(木)(必着)までに、熊川地域体育館窓口(要返信用はがき)または往復はがきに、教室名・住所・氏名(ふりがな)・生年月日・学年・電話番号・返信用宛名を記入し、〒197-0003 福生市熊川380-7 熊川地域体育館教室係へ(申込多数の場合は抽選)。※期間・料金は変更になることがあります。

【その他】 各教室5人以上の申込みで開講します。結果ははがきでお伝えします。

【児童扶養手当振込みのお知らせ】 児童扶養手当を9月9日(金)ごろに振り込みます。【問合せ】子ども育成課子育て支援係 ☎551・1737

市役所は祝日の土曜日を除き、一部の部署で毎週土曜日開庁しています。(午前8時30分～午後5時15分※正午～午後1時は除く)毎週水曜日は一部の部署で午後8時まで開庁時間を延長しています。

中央体育館事業

「バドミントン」塾

福生市バドミントン連盟の指導員が、基礎から丁寧に指導します。

今回は試合の進め方など、実戦練習に入ります。

【期間】9月28日(水)～12月10日(土)の毎週水・土曜日(全21回) ※11月23日(祝)は休み

【時間】へ水曜日 午後4時～5時30分

へ土曜日 午後1時30分～3時30分



【場所】中央体育館主競技場Aコート

【対象】市内の小学生

※過去に実施したバドミントン塾参加経験者のみ

【定員】先着40人

【参加費】2,000円

【持ち物】運動できる服装、室内用運動靴、ラケット(お持ちの方のみ)、水分補給できるもの(ふた付)等

【講師】福生市バドミントン連盟

【注意事項】指導の都合上、開催期間の途中からの参加はできません。必ず期限内に申込みをお願いします。

【申込方法】9月21日(水)までに、中央体育館窓口で申込用紙を記入のうえ、参加費を添えてお申し込みください。

【問合せ】中央体育館 ☎ 552・5511

【申込方法】9月21日(水)11時～正午②午後2時～3時

【場所】市民会館1階美術室

【対象】小学生以上

【定員】各回8人

※定員を超えた場合は抽選

【費用】2,200円(材料費込)

【持ち物】持ち帰り用の袋

【講師】中森富久氏(中森生花店店長)

【申込方法】9月4日(日)～30日(金)(必着)までに、往復はがきに必要な事項を記入のうえ郵送(〒197-0011 福生市福生2455市民会館宛)、または市民会館ホームページから申込書をダウンロードし、ファクス(☎530・2511)、メール(info@fussa-shiminkaikan.jp)でお送りください。

【必要事項】本人情報(氏名・年齢・電話番号・住所)、希望時間

【問合せ】市民会館 ☎ 552・1711

【日時】9月24日(土)、10月1日(土)・15日(土)午後2時～3時30分(全3回)

【場所】市民会館・公民館

【日時】9月24日(土)、10月1日(土)・15日(土)午後2時～3時30分(全3回)

【場所】市民会館・公民館

【日時】9月24日(土)、10月1日(土)・15日(土)午後2時～3時30分(全3回)

【場所】市民会館・公民館

【申込方法】9月21日(水)11時～正午②午後2時～3時

【場所】市民会館1階美術室

【対象】小学生以上

【定員】各回8人

※定員を超えた場合は抽選

【費用】2,200円(材料費込)

【持ち物】持ち帰り用の袋

【講師】中森富久氏(中森生花店店長)

【申込方法】9月4日(日)～30日(金)(必着)までに、往復はがきに必要な事項を記入のうえ郵送(〒197-0011 福生市福生2455市民会館宛)、または市民会館ホームページから申込書をダウンロードし、ファクス(☎530・2511)、メール(info@fussa-shiminkaikan.jp)でお送りください。

【必要事項】本人情報(氏名・年齢・電話番号・住所)、希望時間

【問合せ】市民会館 ☎ 552・1711

【日時】9月24日(土)、10月1日(土)・15日(土)午後2時～3時30分(全3回)

【場所】市民会館・公民館

【日時】9月24日(土)、10月1日(土)・15日(土)午後2時～3時30分(全3回)

【場所】市民会館・公民館

【日時】9月24日(土)、10月1日(土)・15日(土)午後2時～3時30分(全3回)

【場所】市民会館・公民館

【日時】9月24日(土)、10月1日(土)・15日(土)午後2時～3時30分(全3回)

【場所】市民会館・公民館

Oh! My Baby!!

自慢のお子さんを広報ふっさで紹介します!

ただる 健隆ちゃん
2021年12月8日生まれ
一歩けるようになったら一緒にスポーツしようね!

だいち 大地☆ちゃん
2022年4月15日生まれ
すくすく元気に育っています☆

あゆきち☆ちゃん
2020年11月13日生まれ
初めてのお泊まり。よく寝れたみたい☆スマイル☆

いたる 至ちゃん
2022年3月24日生まれ
にっこり笑顔がキュート!

こうた 琥珀ちゃん
2022年5月8日生まれ
いつもニコニコ☆元気に大きくなってね

～QRコードから簡単応募～
次号掲載のお子さん大募集!

【対象】2020年10月以降に誕生した市内在住のお子さん
【掲載号】広報ふっさ10月1日号
【応募締切】9月7日(水)午後5時

公民館本館防災講座

「命を助ける知恵と技」

気象予報士や元救急隊員を講師として招き、災害が発生したときに役立つ知恵や技を学んでいきます。

【日時】9月24日(土)、10月1日(土)・15日(土)午後2時～3時30分(全3回)

【場所】市民会館・公民館



参加者の皆さんに、熊川の昔の暮らしが分かる写真を持ち寄っていたら、その写真や時代について懇談します。

写真をお持ちでない方も大歓迎です。一緒に熊川の歴史について語り合いませんか。

【日時】9月18日(日)、10月16日(日)午前10時30分～正午

【場所】公民館白梅分館

【対象】市内在住・在勤・在学の方

【定員】先着20人

【持ち物】熊川の昔の様子が分かる写真

【申込み】9月6日(火)から、午前9時～午後5時の間に直接または電話で、公民館白梅分館 ☎ 553・3454へ。

大人のための絵本講座

「絵本の魅力を語り合う」

絵本が好きな大人が集まり、魅力を語り合います。

【日時】9月25日(日)、10月9日(日)・23日(日)午後2時～4時(全3回)

【場所】市民会館・公民館



【日時】9月18日(日)、10月16日(日)午前10時30分～正午

【場所】公民館白梅分館

【対象】市内在住・在勤・在学の方

【定員】先着20人

【持ち物】熊川の昔の様子が分かる写真

【申込み】9月6日(火)から、午前9時～午後5時の間に直接または電話で、公民館白梅分館 ☎ 553・3454へ。

【日時】9月25日(日)、10月9日(日)・23日(日)午後2時～4時(全3回)

【場所】市民会館・公民館

【日時】9月18日(日)、10月16日(日)午前10時30分～正午

【場所】公民館白梅分館

【対象】市内在住・在勤・在学の方

【定員】先着20人

【持ち物】熊川の昔の様子が分かる写真

【申込み】9月6日(火)から、午前9時～午後5時の間に直接または電話で、公民館白梅分館 ☎ 553・3454へ。

【日時】9月25日(日)、10月9日(日)・23日(日)午後2時～4時(全3回)

【場所】市民会館・公民館

【日時】9月18日(日)、10月16日(日)午前10時30分～正午

【場所】公民館白梅分館

【対象】市内在住・在勤・在学の方

【定員】先着20人

【持ち物】熊川の昔の様子が分かる写真

【申込み】9月6日(火)から、午前9時～午後5時の間に直接または電話で、公民館白梅分館 ☎ 553・3454へ。

郷土資料室からのお知らせ

市役所出張展示「長沢遺跡展」

長沢遺跡は、市内最大の縄文時代中期の集落跡です。今回、福生消防署の建て替え工事に伴い、令和2年度から行われていた長沢遺跡の発掘調査成果を展示します。この発掘調査は10回目、市内では約25年ぶりの調査となりました。

調査期間中は新型コロナウイルス感染拡大により、現地説明会を開くことができなかったため、調査成果を知っていただく絶好の機会です。皆さんぜひ足をお運びください。

【期間】9月12日(月)～11月19日(土)の市役所開庁時間

【場所】市役所1階情報スペース

【問合せ】生涯学習推進課文化財係 ☎ 530・1120



編集 表紙ではベトナム出身のツさん取材しました。暑い中、何回もポーズをしてもらいましたが、快くご対応いただきました。ツさんが「日本人はみんなやさしい。」と話していましたが、それはツさんのやさしさに、周囲が応えてくれているからだと感じました。ツさん、ご協力ありがとうございました。

発行：福生市／編集：企画財政部秘書広報課／〒197-8501 福生市本町5／☎042-551-1511(市役所代表)／毎月1日・15日発行