

人口と世帯数 (令和3年5月1日現在)		
人口	男	28,363
	女	28,337
	計	56,700
世帯数		30,231

まちの写真ニュース

5月8日から、75歳以上の方のコロナワクチン接種が、福生地域体育館（武蔵野台1-8-7）で開始しました。



今号の主な記事 2面 19thふっさ環境フェスティバル 3面 新型コロナウイルスワクチン接種について 4面 市職員募集（社会人経験者採用）
5面 コロナの影響に伴う公営住宅入居者募集の日程について 6面 令和3年度健康診査のお知らせ 8面 保健ガイド

【緊急事態宣言が発出中です】 不要不急の外出はお控えください

緊急事態宣言発出中における、市の対応・各施設の状況等の詳細は、右記QRコードから市ホームページをご覧ください。また、ワクチン接種情報は「3面」に掲載しています。



▲公共施設の開館情報



▲イベント中止等の情報

～考えよう、行動しよう、持続可能な環境配慮～

19th ふっさ環境フェスティバル

開催期間は
環境月間の
6月中！



今年は来場型イベントではなく「まちなか全体」を会場に！

ふっさ環境フェスティバル実行委員会では、新型コロナウイルス感染拡大防止の観点から、毎年多摩川中央公園で実施していた来場型イベントを中止し、「こんな時だからこそできることを」との視点に立って、まちなか全体を会場とした新しい環境フェスティバルを企画しました。
【問合せ】ふっさ環境フェスティバル実行委員会事務局（環境課環境係） ☎ 551・1718

NEW!! 「ふっさ環フェスマップ」を作成！

市内には、日ごろから環境に配慮して活動を行う事業者・団体がいます。そのことを改めて皆さんに知っていただきたいと、「ふっさ環フェスマップ」を作成しました。開催期間に、マップに掲載されている事業者・団体が行う環境への取り組みを宣言した「私たちの環境配慮」およびステッカーを各自の店先等に掲示し、掲げた環境配慮行動を実践します。

このマップは、5月下旬ごろから市内公共施設等で配布予定です。マップを手に取り、普段のお買い物などの際は、率先して環境配慮に取り組む店舗等をぜひご利用ください！

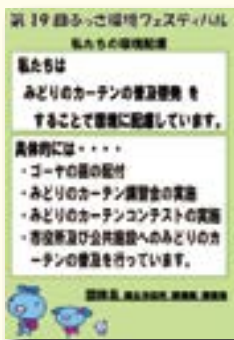

▲私たちの環境配慮



▲掲示されるステッカー

NEW!! 福生の環境スポット紹介動画を公開！

マップだけではお伝えしきれない情報を、動画や画像で紹介しています。次の各SNSのQRコードから、ぜひご覧ください！



▲ YouTube ▲ Instagram ▲ Facebook



NEW!! 福生や環境のことを調べてキーワードを導き出せ！ 「ふっさ環フェスクイズ」に挑戦しよう！

マップや紹介動画などに隠された、福生や環境に関するヒントを集めてクイズに答え、クロスワードパズルを完成させよう！こんな時だからこそ、知っているようで知らない福生や環境のことを調べてみませんか？ぜひ、挑戦してみてください！クロスワードパズルは、マップと一緒に配布するチラシの裏面に掲載しています。

ふっさ環境フェスティバルについては、広報ふっさ6月1日号でもお知らせします

実行委員会会長にインタビュー！



ふっさ環境フェスティバル実行委員会会長
鈴木勇一さん（武陽ガス株式会社）

今年の環フェスをきっかけに、地域を支えている企業の環境への取り組みを知ってもらえたら

今回の「ふっさ環フェスマップ」の作成にあたっては、88もの事業者・団体さんからご賛同いただくことができました。私も直接、店舗等へ案内に回ったのですが、はじめは「うちの店では環境への取り組みは何もやってないですよ」という方も結構いらっしゃいました。しかし、「私たちの環境配慮」という形で、書面に起こしてみたことで、普段何気なくしていることが環境にやさしい取り組みであると、改めて発見できた方も多かったようです。このように、環境について考えてみるきっかけをつくるのが、今年の環フェスのテーマであると感じました。日ごろから地域を支えている事業者・団体さんが掲げた環境への取り組みを、配布するマップなどを通じて、ぜひ市民の皆さんにも知っていただき、福生は環境にやさしいまちであるというのを、今後もPRしていきたいと思えます。

19th ふっさ環境フェスティバル

ごみ対策係からのお知らせ

ふっさ環境フェスティバルの期間に合わせて、ごみ対策係では、次の3つの取り組みを行います。この機会に環境配慮について、私たちにできることを考え、実践してみませんか？

①パネル展示「環境にやさしい暮らしで食品ロスとプラスチックごみを削減しよう」

世界的に問題となっている食品ロスとプラスチックごみ削減に関するパネル展示を行います。



【期間】6月1日(火)～14日(月)

【場所】市役所1階郵便局側入口付近

②フードドライブ～家庭で余った食べ物をお持ちください～

食品ロス削減の取り組みとして、各家庭で余っている食べ物を持ち寄り、フードバンクへ寄付する「フードドライブ」を実施します。



【回収対象品目】①未開封で包装や外装が破損していないもの②賞味期限が2021年8月10日以降のもの③びん詰の食品でないもの④包装や外装をほかのものに移し替えていないもの⑤生鮮食品でないもの

【品目の例】缶詰、インスタント・レトルト食品、乾物（乾麺など）、嗜好品（インスタントコーヒー・お茶など）、乳幼児食品（粉ミルク・離乳食など）、調味料（食用油・しょう油など）
※いずれも冷凍・冷蔵食品を除く

③ぬいぐるみ回収～使わなくなったぬいぐるみをお持ちください～

燃やせるごみとして処理されているぬいぐるみを資源物として回収し、リサイクル業者を通じて海外で再利用してもらいます。



【回収対象品目】50cm未満のぬいぐるみ ※汚れているものや壊れたもの、電池で動くものは回収できません。

＜②・③共通＞

【期間】6月1日(火)～30日(水)午前8時30分～午後5時15分（水曜日午後5時15分以降および土・日曜日を除く）

【場所】市役所第二棟2階環境課ごみ対策係窓口

【問合せ】環境課ごみ対策係 ☎ 551・1731

福生水辺の楽校 「多摩川で遊ぼう」参加者募集

▼多摩川の魚を見つけよう

6月は、かに坂公園近くの多摩川に入って網で魚をつかまえます。



【日時】6月13日(日)午前9時30分～11時30分

※午前9時15分までにお越しいただき、受付をお願いします。遅れた場合は参加をご遠慮いただくことがあります。

【集合場所】かに坂公園※駐車場はありますが、駐車台数に限りがあります。できる限り車以外の手段（自転車・徒歩）でお越しください。

【対象】中学3年生まで（川での活動のため、未就学児は要保護者同伴）

【持ち物】タオル、着替え、飲み物

【服装】濡れてもよい服装、水遊び用の靴（サンダル不可）※公園に着替え場所はあります。

【注意事項】・当日、体調不良の場合は参加を控えていただくよう、ご協力ください。

・新型コロナウイルス感染拡大防止や安全管理の観点から、活動を中止することがあります。

・参加には年度登録が必要です。また、年度登録とは別に、各活動への申込みが必要です。

【申込み】5月20日(木)～28日(金)の間に環境課環境係 ☎ 551・1718へ。

※申込み多数の場合は抽選。結果は6月3日(木)までに申込者全員へご連絡します。

みどりのカーテンコンテスト用 ゴーヤの苗配布&花とみどりの会チューリップの球根配布

例年、ふっさ環境フェスティバルの会場で配布している、ゴーヤの苗とチューリップの球根を配布します。



※新型コロナウイルス感染拡大防止のため、配布に時間がかかる場合があります。

【日時】6月8日(火)・9日(水)午前10時～午後4時

【場所】多摩川中央公園

【定員】先着250人

【問合せ】環境課環境係 ☎ 551・1718

パブリックコメントの結果について

市では、4月1日～15日の間に、次の計画（案）等について市民意見の募集（パブリックコメント）を行い、ご意見をいただきました。ご意見の概要と市の考え方は次のとおりです。市ホームページにも掲載しています。

▼福生駅西口地区公共施設整備実施計画（案）

【問合せ】行政管理課 ☎ 551・1580

ご意見	ご意見に対する市の考え方
子育て施設ができるのは助かりますが、できれば入浴施設も入れてほしいです。子育て施設内に入浴ができる所があるだけで、地域の方だけでなく、遊びに来てくださった他市の方や、その他の方も助かると思いますし、福生に住むことを希望される方も増えると思いました。	福生駅西口地区公共施設の整備に当たっては、子育ての充実と高齢化社会に対応した健康づくりの拠点となる施設、また、多世代や地域交流により、子育て世代の満足度をアップさせていくような施設として、健康増進・子育て支援機能の導入を目指しています。これらの機能については、市の施策や再開発事業全体の実施主体である市街地再開発準備組合からの要望を踏まえて検討を行い、本計画案に反映しています。ご提案いただいた、子育て施設に入浴施設を入れることについて、現時点では想定していませんが、福生駅西口地区公共施設の詳細な設計・仕様等は、今後、施設運営を担う事業者の提案をもとに、市街地再開発準備組合等との協議により決定していくこととなりますので、その際の参考とさせていただきます。

「多言語AIチャットボット」と「AIスピーカー」の実証実験について

市では、外国人住民にも分かりやすい行政サービスの案内を目指して、

【開会時間】午前10時～ ※日程および開会時間は変更となる場合があります。また、常任委員会は開会后、現地視察がある場合もあります。況等は、議事事務局へお問い合わせください。
【問合せ】議事事務局庶務係 ☎ 551・1523

市ホームページを「やさしい日本語」でご覧いただけます

5月から、市ホームページをやさしい日本語でご覧いただけるようになりました。

市ホームページのトップページ、右上の「やさしい日本語」ボタンを押すと、ホームページの内容が自動でやさしい日本語に翻訳されます。また、「ふりがな」ボタンを押すと、自動でふりがなが付きます。これらの機能は、スマートフォンでもご利用可能です。

▼市ホームページトップページの右上部分

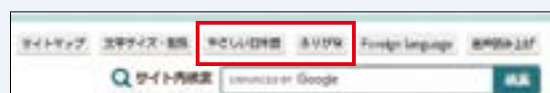

【問合せ】企画調整課企画調整担当 ☎ 551・1528

「LINE」を活用した多言語AIチャットボット・AIスピーカーの実証実験を行っています。令和3年度において、災害対策・防災分野と子育て分野に関する行政サービスの質問・回答を追加する予定です。また、「LINE」におけるプッシュ通知機能を活用し、行政サービスに関する案内をお知らせするサービスを行ってまいります。

下記のQRコードから友だち追加を行い、福生市LINE公式アカウントをぜひご利用ください。
【問合せ】情報政策課 ☎ 551・1554



防災情報の配信など、生活に役立つ「ふっさ情報メール」をご利用ください（登録方法は市ホームページをご覧ください）

新型コロナウイルスワクチン接種について

【問合せ】 福生市新型コロナワクチン接種コールセンター ☎ 0570・062500 ※有料ダイヤル（日・祝日を除く午前8時30分～午後5時15分）

75歳以上の方の集団接種（第3弾）について

市では現在、高齢者施設入所者の施設内での接種と75歳以上の方の集団接種を実施しています。個別の医療機関での接種については現在調整中です。※75歳以上の方の集団接種（第4弾）については、広報ふっさ6月1日号でお知らせします。

接種日時・接種可能人数	日程	5月25日(火)	26日(水)	28日(金)	29日(土)	30日(日)	6月1日(火)	3日(木)	4日(金)	5日(土)	6日(日)	8日(火)	9日(水)
接種日時・接種可能人数	午前9時～正午		45人		100人	100人		35人		100人	100人		80人
	午後1時30分～4時30分 ※火・金曜日は午後1時～4時	100人	85人	100人	100人	100人	100人	35人	100人	85人	100人	80人	40人
	午後5時30分～8時30分	100人		100人			100人		100人			80人	

接種場所 福生地域体育館（武蔵野台1-8-7）※東福生駅西口から徒歩3分

対象 原則として、接種日に福生市に住民登録をしている昭和22年4月1日以前に生まれた方
※その他の方の接種は、現在、実施していません。

予約受付開始日時
 85歳以上の方（昭和12年4月1日以前に生まれた方） **5月19日(水)午前8時30分～**
 75歳以上の方（昭和22年4月1日以前に生まれた方） **5月20日(木)午前8時30分～**

5月19日(水)は、①電話受付のみ、5月20日(木)は、①電話受付②WEB予約のいずれかで予約してください。

予約方法

5月19日(水)・20日(木)

①福生市新型コロナワクチン接種コールセンター（☎0570・062500）※有料ダイヤルです。お掛け間違いにご注意ください。

5月20日(木)以降

②市ホームページから、WEB予約サイトにアクセス（右記QRコード）

★WEB予約の手順を説明する動画もご覧になれます。

注意事項

- 接種には必ず事前の予約が必要です。予約には、接種券に記載されている券番号が必要となります（右図参照）。
- 原則、3週間後の同曜日・同時間に2回目の接種が必要となります。2回目の接種を考慮した日程で予約してください。
- 手話を必要とする方や全盲の方等で、本人または支援者による電話およびWEBでの予約ができない方は、市役所1階11番障害福祉課へご相談ください。ただし、優先的に予約できるように支援するものではありませんのでご了承ください。
- 集団接種会場には、接種券、身分証明書（保険証や免許証等）、記載済みの予診票を持参してください。
- 駐車場に限りがあるため、極力、公共交通機関やタクシー助成の利用のご協力をお願いします。
- 接種後に30分ほど待機時間があるため、本や電子機器を持参していただくことをお勧めします。
- 予約から接種当日までの流れについては、右記QRコードから市ホームページをご確認ください。

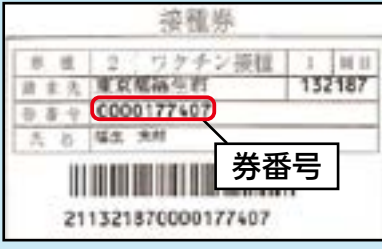

集団接種会場へのタクシー乗車費用助成について

市では、集団接種会場にタクシーを利用して行く方の乗車費用を一部助成します。
【対象】 集団接種会場に接種に行く方で、昭和32年4月1日以前に生まれた方
【助成内容】 1乗車当たり500円を超える費用の助成
 ※帰りも500円を超える費用（往復1,000円）は助成します。
 ○利用方法等、詳細は上記QRコードから市ホームページをご覧ください。



集団接種会場への福祉バスの利用について

昭和32年4月1日以前に生まれた方で、集団接種会場へ行く方は、**接種券等を提示**することで福祉バスを利用できます（帰りも利用可）。
 なお、集団接種会場の最寄りのバス停は、右表のとおりです。

コース	バス停
つつじ号 (福生コース)	⑨武蔵野台東公園
もくせい号 (熊川コース)	⑩保健センター

新型コロナウイルス感染症関係情報

「低所得の子育て世帯に対する子育て世帯生活支援特別給付金（ひとり親世帯分）」のお知らせ

新型コロナウイルス感染症による影響が長期化する中で、ひとり親世帯に対し、その実情を踏まえた生活支援を行うため、本給付金を支給します。
【対象】 次の①～③のいずれかに該当する方
 ①令和3年4月分の児童扶養手当の支給を受けている方（申請不要）
 ②公的年金等を受給していることにより、令和3年4月分の児童扶養手当の支給を受けていない方（申請必要）
 ③新型コロナウイルス感染症の影響を受けて家計が急変し、児童扶養手当の対象となる水準に下がった方（申請必要）

【支給額】 対象児童1人当たり5万円
【支給時期】 <①> 5月中旬ごろ支給します。
 <②・③> 申請受付後、随時支給します。
【申請期間】 令和4年2月28日まで
【注意事項】 ①の方が本給付金を受け取るための申請は不要ですが、4月末に送付したご案内が住所変更等により届かない場合は、本給付金を支給できない可能性がありますので、必ず子ども育成課子育て支援係へご連絡ください。
【問合せ】 子ども育成課子育て支援係 ☎ 551・1737

福生病院企業団職員募集

職種	受験資格	採用予定数
社会福祉士	平成4年4月2日以降に生まれた方で、次のいずれかの要件を満たすこと。 ①令和3年4月1日現在、社会福祉士の免許資格を有する方で、社会福祉士としての実務経験が1年以上ある方 ※内定後に前勤務先の職歴証明書を提出してください。 ②社会福祉士の免許資格を取得するための大学を卒業または卒業見込みの方※一般大学を卒業後、一般養成施設等を卒業または卒業見込みの方を含む。	若干名
<p>【注意事項】</p> <ul style="list-style-type: none"> 地方公務員法第16条の欠格条項に該当する方は受験できません。 当該免許を取得する見込みの方の場合、令和4年春に当該免許を取得できなかったときは採用を取り消します。 <p>【試験日】 5月29日(土)</p> <p>【試験科目】 小論文および面接</p> <p>【採用予定日】 令和4年4月1日</p> <p>【申込方法】 次の書類を受験者本人が持参または郵送で提出してください。</p> <p>① 福生病院企業団職員採用試験受験申込書</p> <p>② 社会福祉士登録証の写し</p> <p>③ 卒業見込証明書および成績証明書※卒業見込みの方</p> <p>【受付期間】 受付中。5月19日(水)午前9時～午後5時まで</p> <p>【受付場所】 福生病院企業団事務部庶務課庶務係(公立福生病院2階) ※提出された書類等は返却しません。</p> <p>【受験票の交付】 受付期間終了後、受験票を郵送します。※受験日の3日前までに受験票が届かない場合は、お問い合わせください。</p> <p>【郵送先・問合せ】 〒197-8511 福生市加美平1-6-1 福生病院企業団事務部庶務課庶務係 ☎ 551・1111 (内線2512) ※募集要項の詳細については、福生病院ホームページ (http://www.fussahp.jp) をご覧ください。</p>		

市職員募集 (社会人経験者採用)

【職種】①一般事務(上級)②一般事務(土木)③一般事務(建築)

【募集人員】①・②・③合わせて若干名

【採用予定日】 令和3年10月1日

【受験資格】①一般事務(上級)…平成3年4月2日～平成11年4月1日までに生まれた方

②一般事務(土木)…昭和56年4月2日以降に生まれた方で、次のいずれかの要件を満たす方

- 大学、専門学校等で土木工学課程を履修した方
- 建設会社等における土木施工管理、道路、下水道等の工事設計・積算などの経験が3年以上の方
- 一級土木施工管理技士または二級土木施工管理技士の資格を有する方(見込み不可)

③一般事務(建築)…昭和56年4月2日以降に生まれた方で、次のいずれかの要件を満たす方

- 大学、専門学校等で建築課程を履修した方
- 建設会社等における建築施工管理などの経験が3年以上の方
- 一級建築士または二級建築士の資格を有する方(見込み不可)

※いずれも地方公務員法第16条の欠格条項に該当する方は、受験できません。

▼**申込書類配布(ダウンロード方式)**

市指定様式の職員採用試験申込書および履歴書を、市ホームページから、5月31日(月)までにダウンロードしてください。

▼**申込受付(郵送受付のみ)**

【期間】5月31日(月)まで(当日消印有効)

※申込みは簡易書留による郵送受付のみとし、申込書類は返却しません。

【申込書類】職員採用試験申込書(市指定様式)・履歴書(市指定様式)・卒業証明書・成績証明書・資格を証明するものの写し(②・③の資格保有者のみ)・第一次試験の結果を送付するための返信用封筒(長形3号封筒※縦23.5cm×横12cmで、84円切手を貼り、郵便番号・住所・氏名を記入したもの)

【郵送先】〒197-8501 福生市本町5 福生市役所総務部職員課宛※封筒に「一般事務申込」と朱書きでご記入ください。

【試験日時】6月13日(日)午前9時～正午

【試験方法】WEB試験(基礎能力検査・性格検査) ※試験の詳細については、市ホームページをご確認ください。

【問合せ】職員課 ☎ 551・1589

4月1日～30日の間に、匿名1名の方から10万円のご寄附をいただきました。

寄附金は、寄附者のご希望等に応じ、有効に活用させていただきます(令和3年度累計1件・10万円)。

【問合せ】契約管財課管財係 ☎ 551・1535

福生市まちづくりに資する寄附金(ふるさと納税)

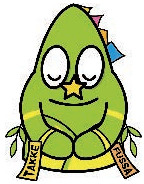

6月1日は「人権擁護委員の日」です

市内には、法務大臣から委嘱を受けた4名の人権擁護委員が「人権の上相談」を実施しています。

不当な迫害・いじめ・名誉そん・差別など人権でお困りのことがありましたら、お気軽にご相談ください。

▼**人権擁護委員**

- 石川好男氏
- 中西弘氏
- 島田しのぶ氏
- 平野裕子氏

【日時】原則、毎月第一水曜日午後1時30分～4時30分

※予約制、秘密厳守

【場所】市役所1階秘書広報課広報広聴係内第1相談室

【問合せ】秘書広報課広報広聴係 ☎ 551・1529



東京都議会議員選挙(西多摩選挙区)の日程について

投票の日時・場所

【日時】7月4日(日)午前7時～午後8時

【場所】市内各投票所

期日前投票の日時・場所

【期間】6月26日(土)～7月3日(土)午前8時30分～午後8時

【場所】市役所第二棟1階(郵便局側入口付近)

【必要なもの】入場整理券または本人確認できるもの

立候補届出受付の日時・場所

【日時】6月25日(金)午前8時30分～午後5時

【場所】羽村市役所東庁舎2階202・203会議室

6月の無料相談

【問合せ】秘書広報課広報広聴係 ☎ 551・1529

※新型コロナウイルス感染症の状況により、電話による相談の実施または中止となる場合があります。

相談内容	実施日	時間	場所	備考
人権の上相談・行政相談	2日(水)	午後1時30分～4時30分	市役所1階第1相談室	予約制、先着6人(1人30分) ※相談日1か月前から電話で秘書広報課広報広聴係へ。
登記相談	3日(木)			予約制、先着6人(1人30分) ※相談日6日前から電話で秘書広報課広報広聴係へ。
相続遺言等暮らしのし手続き相談	8日(火)			予約制、先着3人(1人45分) ※相談日1か月前から電話で秘書広報課広報広聴係へ。相談日以外には東京都民の声課 ☎ 03・5320・7733 へ。
税務相談	24日(木)			予約制、警視庁八王子少年センター ☎ 042・679・1082 へ。 ※前日までに予約が必要です。
法律相談	5日(土)・9日(水)・16日(水)・23日(水)	午後1時30分～4時	市役所1階介護福祉課	介護福祉課介護保険係 ☎ 551・1764
交通事故相談	17日(木)			子ども家庭支援センター(子ども応援館1階) 子どもと家庭の相談・児童虐待に関すること ※要事前予約 子ども家庭支援課 ☎ 539・2555
少年相談	18日(金)	午前9時～午後4時30分	子ども家庭支援センター(子ども応援館2階)	教育についての悩み全般に関すること ※要事前予約 教育委員会教育相談室 ☎ 551・7700
介護保険相談	毎週月・火・木・金曜日	午前9時～正午、午後1時～4時	消費者相談室(もくせい会館1階)	シティセールス推進課産業活性化グループ ☎ 551・1699
子ども相談	毎週月～土曜日	午前8時30分～午後5時15分	商工会相談室	商工会 ☎ 551・2927 ※対象は市内の小規模事業者
教育相談	毎週月～土曜日	午前10時～正午、午後1時～4時	事業資金相談	10日(木) 午後1時30分～3時30分

【そのほかの相談】 市政・市民相談、国民年金相談、ひとり親家庭相談、健康相談、育児相談(市役所代表 ☎ 551・1511)、心の相談、成年後見制度相談、リハビリ相談、権利擁護相談、心配ごと相談(社会福祉協議会 ☎ 552・5027)

【問合せ】選挙管理委員会事務局 ☎ 551・1802

八王子都税事務所からのお知らせ

▼5月は自動車税種別割の納期です

自動車税種別割は、毎年4月1日現在、自動車検査証(車検証)に記載されている所有者(割賦販売の場合は使用者)の方に課税されます。令和3年度の自動車税(種別割)納税通知書は、5月6日に発送しました。5月31日(月)までにお納めください。

なお、新型コロナウイルス感染症の影響により納税が困難な方は、申請により納税が猶予される制度があります。

【問合せ】自動車税コールセンター ☎ 03・3525・4066

▼身体障害者手帳等をお持ちの方へ自動車税種別割の減免申請はお済みですか?

身体障害者手帳等をお持ちの方で、一定の要件を満たす場合、自動車税種別割の減免を受けられる制度があります。納期限の5月31日(月)まで(新たに自動車を取得した場合は登録(取得)日から1か月以内)に申請が必要です。

都税事務所、都税支所、支庁、都税総合事務センター、自動車税事務所のいずれかへ申請してください。

【問合せ】自動車税コールセンター ☎ 03・3525・4066

ごみの削減のため、買物にはマイバッグを持参しましょう

住民基本台帳法第11条の2第1項の規定による住民基本台帳の令和2年度の閲覧状況を、同条第12項の規定に基づき公表します

【問合せ】総合窓口課 ☎ 551・1595

閲覧申出者	利用目的の概要	閲覧日	閲覧範囲
自衛隊東京地方協力本部長	自衛官等の募集に伴う広報	5月19日～21日	全域
株式会社インテリサーチ 代表取締役社長 井上孝志	国土交通省観光庁委託による「2020年度『旅行・観光消費動向調査』(一般統計調査)」	6月16日	大字熊川
株式会社RJCリサーチ 代表取締役 守住邦明	東京都生活文化局委託による「都民生活に関する世論調査」	8月12日	武蔵野台二丁目
株式会社日本リサーチセンター 代表取締役社長 鈴木稲博	日本銀行情報サービス局委託による「生活意識に関するアンケート調査」	8月20日	大字福生
一般社団法人輿論科学協会 理事長 井田潤治	東京都生活文化局委託による「男女平等参画に関する世論調査」	9月8日	加美平三丁目
株式会社エントリーサポート 代表取締役 宮崎昌則	東京都生活文化局委託による「広報広聴活動に関する調査」	9月10日	大字福生
一般社団法人新情報センター 事務局長 山本恭久	NHK放送文化研究所世論調査部委託による「東日本大震災から10年 復興に関する意識調査」	9月16日	志茂
株式会社日本リサーチセンター 代表取締役社長 鈴木稲博	NHK放送文化研究所世論調査部委託による「テレビ・インターネット動画などがどのように見聞きされているかをおたずねする調査」	9月18日	大字熊川
一般社団法人中央調査社 会長 境克彦	公益財団法人新聞通信調査会委託による「第13回メディアに関する全国世論調査」	9月24日	大字熊川
株式会社総研情報工芸 代表取締役 本山幸二	東京都福祉保健局委託による「健康増進法に基づくがん検診の対象人口率等調査」	10月7日	加美平四丁目
一般社団法人中央調査社 会長 境克彦	内閣府大臣官房政府広報室委託による「気候変動に関する世論調査(附帯調査:アイヌ政策)」	10月8日	加美平一丁目
一般社団法人輿論科学協会 理事長 井田潤治	東京都福祉保健局委託による「都民の健康や地域とのつながりに関する意識・活動状況調査」	10月13日・20日・22日、11月5日・10日	全域
一般社団法人中央調査社 会長 境克彦	大阪商業大学委託による「健康と暮らしについての調査(JGSS-2021H)」	11月17日	大字福生
株式会社サーベイリサーチセンター 代表取締役 藤澤士朗	独立行政法人労働政策研究・研修機構委託による「第5回 若者のワークスタイル調査」	11月19日	牛浜
株式会社総研情報工芸 代表取締役 本山幸二	東京消防庁委託による「消防に関する世論調査」	12月2日	大字福生
株式会社日本リサーチセンター 代表取締役社長 鈴木稲博	日本銀行情報サービス局委託による「生活意識に関するアンケート調査」	12月8日	大字熊川
自衛隊東京地方協力本部長	自衛官等の募集に伴う広報	1月7日～8日・12日	全域
一般社団法人中央調査社 会長 境克彦	NHK放送文化研究所世論調査部委託による「2021年全国放送サービス接触動向調査(テレビ・ラジオなどがどのように見聞きされているかをおたずねする調査)」	3月11日	牛浜

コンビニ交付での令和3年度課税(非課税)証明書発行開始日およびメンテナンス日のお知らせ

コンビニ交付では、市・都民税の令和3年度課税(非課税)証明書の発行開始日は普通徴収・特別徴収ともに6月8日(火)からとなります。

また、年度更新作業に伴い、次の日程で一部のサービスを停止します。

【停止対象】課税(非課税)証明書

【停止日時】6月7日(月)終日

※住民票の写し、印鑑登録証明書、戸籍の全部(個人)事項証明書、戸籍の附票の写しの交付および本籍地交付

付利用登録申請は利用可能です。

ご不便をおかけしますが、ご理解、ご協力をお願いします。

【問合せ】総合窓口課 ☎ 551・1595

固定資産税に関するお知らせ

土地・家屋価格等縦覧帳簿の縦覧期間、固定資産課税台帳の無料閲覧期間は、5月31日(月)で終了します。

【問合せ】課税課資産税係 ☎ 551・1614

納期限は5月31日(月)です。お忘れのないようご納付ください。

▼口座振替をご利用の方へ

は、5月31日(月)の予定です。残高が不足していると引き落としができません。また、振替された方への軽自動車税納税済通知書は、6月8日(火)に発送予定です。

※納期を過ぎると延滞金が課されます。

【問合せ】収納課 ☎ 551・1578

追納をおすすめします!

国民年金保険料の免除や減されます。

納付猶予・学生納付特例の承認を受けた期間がある場合、保険料を全額納付した場合と比べ、将来の老齢基礎年金の受給額が少なくなります。

そこで、老齢基礎年金の受給額を増やすために、10年以内であれば、これらの期間の保険料をさかのぼって納める(追納する)ことができます。

ただし、免除等の承認を受けた期間の翌年度から起算して3年度目以降に追納すると、当時の保険料額に一定の加算額が上乗せされます。また、追納された保険料は社会保険料控除の対象となり、所得税・住民税が軽減されます。

ごみ・資源収集情報	
ごみの量が変化しなかったよ!	資源の割合が2%増えたよ!
3年3月 971t	3年3月 338t (26%)
2年3月 971t	2年3月 315t (24%)
※資源の割合=資源収集量÷ごみと資源収集量	
資源回収団体による資源回収量	
3年3月	48t
2年3月	75t

6月の資源回収予定	
実施団体	実施日
福栄福寿会	5日(土)
牛浜第一町会	6日(日)
福東幸せ会(熊川第2アパート)	
福生一中PTA 武蔵野支部	13日(日)
本町第七町会	
牛浜第二町会	
志茂第二町会	
鍋ヶ谷第一町会	
富士見台町会	20日(日)
本町第八第二町内会	
本町町会	
鍋ヶ谷第二町会	
南田園二丁目町会	27日(日)
内出子供会	
原ヶ谷町会	
福生団地自治会	27日(日)
熊川牛浜町会	
青少年育成加美地区委員会	
本町第八第一町内会	
南町会	

収集地域は実施団体地域内です。天候などにより変更する場合があります。

【問合せ】環境課ごみ対策係 ☎ 551・1731

追納のお申込みは市役所1階5番保険年金課窓口または、青梅年金事務所へお願いします。

【問合せ】保険年金課 ☎ 551・1670、青梅年金事務所 ☎ 0428・303410

Freeの取り組みをご紹介します

市では、環境マネジメントシステム「Free」を運用し、環境負荷低減の取り組みを進めています。

令和2年度は、新型コロナウイルス感染症拡大防止のため、書面による監査を実施し、優良な環境配慮取り組みを抽出しました。その中で、再生紙使用量の削減について高評価だった市民会館の取り組みを紹介します。

令和3年4月の航空機騒音測定回数				
測定場所	熊川1571番地先誘導灯付近		福生市役所屋上	
	測定回数	前年同月比	測定回数	前年同月比
測定回数	1,571	-185	325	-18
昼間(午前7時～午後7時)	1,157	-44	194	-10
夕刻(午後7時～午後10時)	399	-146	131	-7
夜間(午後10時～午前7時)	15	5	0	-1
最高音圧レベル(デシベル)	112	6	86	-1
時間帯補正等価騒音レベル(デシベル)	65	1	47	-1

【問合せ】環境課環境係 ☎ 551・1718

大きな削減効果が得られたことが評価されました。

【問合せ】環境課環境係 ☎ 551・1718

新型コロナウイルス感染症の影響に伴い、公営住宅入居者募集期間中(5月24日(月)～31日(月))に市役所の時間外開庁が休止になる可能性があります。

開庁時間外に申込みを検討されている場合、事前に実施状況についてお問い合わせください。

【問合せ】まちづくり計画課住宅グループ ☎ 551・1961

新型コロナウイルス感染症拡大に伴い、一時的に水道料金等の支払いが困難な方に対し、次のとおり支払いの猶予を行います。

【対象】新型コロナウイルス感染症の影響により収入が減少している場合など、一時的に水道料金・下水道料金の支払いが困難になった方(個人・法人とも)

【内容】東京都水道局多摩お客さまセンター(☎0570・091101)※ナビダイヤルをご利用できない場合 ☎548・5110へ電話で申し出をしていただき、その日から最長で1年間、支払いを猶予します。

※現在猶予中の方は、当初の申し出日から最長1年間支払いを猶予します。また、猶予期間後も、1年以内の分割支払いの相談に応じます。

【問合せ】東京都水道局多摩水道改革推進本部調整部業務指導課 ☎548・5373

集中豪雨に備えて集水ます等の清掃をお願いします

集中豪雨に備えて、ご自宅近辺の集水ますや側溝の清掃をお願いいたします。ごみや落ち葉等が下図のように堆積していると集水ますが塞がれ、冠水の原因となります。

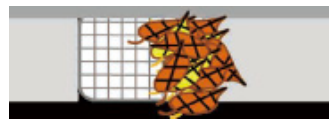

▲ごみが溜まった集水ますのイメージ

す等)の清掃や点検を言葉巧みに勧誘する訪問業者が増えています。市が個人の宅地内の排水設備を清掃・点検したり、業者にそのような依頼をすることはありません。身分証明書や連絡先の確認をするなど慎重に対応し、十分にご注意ください。また不審に思うようなことがあれば、道路下水道課下水道グループへご連絡ください。

また、冠水箇所を見つけたら道路下水道課下水道グループへご連絡ください。
【問合せ】道路下水道課下水道グループ ☎ 551・1968

悪質業者に「ご注意ください」
市から依頼されたように、個人宅の排水設備(下水管やま

「認知症の方」や「介護をするご家族」、「支援している方」など



「身近な法律相談」をご利用ください
高齢者・障害者の皆さんの遺産相続・財産管理・遺言書作成・人権擁護・成年

令和3年度健康診査のお知らせ

①特定健康診査

【期間】6月1日(火)～10月14日(木)

【対象】市内在住で国民健康保険に加入している40歳～74歳の方(対象の方には、5月下旬に受診券を送付します。) ※国民健康保険以外の健康保険に加入されている方の特定健康診査については、加入されている健康保険組合にお問い合わせください。

②後期高齢者健康診査

【期間】7月1日(木)～10月14日(木)

【対象】後期高齢者医療制度に加入されている方(対象の方には、6月下旬に受診券を送付します。)

③若年健康診査

【期間】7月15日(木)～10月14日(木)

【対象】市内在住の30歳と35歳の方で健診を受ける機会がない方(年齢は令和3年4月1日現在)

【申込方法】広報ふっさ6月15日号に掲載予定です。

④無保険者健康診査

【期間】7月15日(木)～10月14日(木)

【対象】40歳以上で健康保険に加入されていない方(対象の方には、7月上旬に受診券を送付します。)

①～④共通

【場所】市内医療機関(受診券送付時に医療機関一覧を同封します。)

【検査内容】身体測定、血圧測定、血液検査、尿検査等 ※胸部レントゲン検査と大腸がん検診(便潜血検査)を健康診査と同時に受診できます(若年健康診査の30歳の方を除く。)

【費用】無料 ※健診の結果、精密検査や治療が必要となった場合は自己負担となります。

【問合せ】保健センター ☎ 552・0061

後見などについて、弁護士が相談に応じます。
【日時】6月16日(水)午後2時～4時
【場所】福祉センター相談室
【対象】高齢者・障害者やその家族など
【定員】先着3人(予約制)
※初めての相談の方に限り、相談内容は秘密厳守。
【申込み】5月17日(月)から(午前8時30分～午後5時15分の間に※土・日曜日を除く)社会福祉協議会・成年後見センター福生 ☎ 552・5027へ。
健康コーナー
▼**血圧に注意しよう**
血圧とは、血管の内側にかかる圧力を測定したもので、高血圧の状態が続くと血管に負担をかけ、動脈硬化のリスクが高まります。私たちの血圧は、環境の変化や運動によって常に上下しており、一時的な血圧上昇は誰にでも起こりえることです。しかし、安静な状態であっても血圧が高い状態が続いた場合には、高血圧と診断されます。高血圧の基準については、下表で確認してみてください。
Ⅰ度 高血圧 Ⅱ度 高血圧 Ⅲ度 高血圧
最高 130以下 130～140 140～160 160～180 180以上
最低 85以下 85～90 90～100 100～110 110以上

血圧の上昇に影響している主な要因は生活習慣であり、次のような点が挙げられます。
①**アルコールの過剰摂取**
お酒を飲みすぎると、興奮状態を招き、血圧を上昇させます。また、1回に飲む量が少なかったとしても、休肝日を設けないと高血圧になりやすくとされています。
②**肥満**
肥満の人に多い脂肪細胞は、血管を収縮させる物質を分泌しています。血管が収縮していると、先端まで血液を流そうとして圧を高めてしまいます。
③**運動不足**
運動不足が続くと、血流が悪くなり、全身に血液を運ぶことが難しくなるため、身体は血液量を増やして、末端まで届くように対処しようとしています。血流が悪いまま、血液量だけ増えることで、血管に圧がかかり、高血圧を起こします。
④**食生活の乱れ**
高血圧は生活習慣病の一つであり、中でも食生活の影響を大きく受けています。食生活で気を付けたいのが、塩分の摂りすぎ、カリウムやカルシウム不足です。
以上の点に気を付けて、血圧の上昇を抑えましょう。
「手洗い」「マスク着用」「3密を避ける」の徹底を促す。 【問合せ】保健センター ☎ 552・0061

児童育成手当の手続きはお早めに!
市では、家庭生活の安定と児童の健全な育成のため、お子さんを養育している方に、児童育成手当を支給しています。
【対象】18歳に達した年度の末日までの児童を養育している母子家庭・父子家庭の保護者
【児童育成手当(障害手当)】
【対象】次の児童(20歳未満)を養育している方
①おおむね身体障害者手帳1級から2級程度または愛の手帳1度から3度程度

②脳性まひまたは進行性筋萎縮症
【注意事項】毎年5月は認定の切り替え月となり、該当しなかった場合でも、今年度該当する場合があります。5月中に手続きをしてください。
※支給要件・必要書類などはお問い合わせください。
▼**現況届について**
児童手当・児童育成手当の現況届を5月末に送付します。詳しくは現況届に同封されている案内をご覧ください。
【問合せ】子ども育成課子育て支援係 ☎ 551・1737

オンライン (Zoom) 活用講座
「Zoomに挑戦! 基本操作を学ぼう!」
Zoomを活用したことがない、操作が分からない方を対象に、アプリのインストール方法から参加の仕方などの基本操作を中心に学びます。今回は、ボランティア等の活動ツールを広げられるよう、スマートフォンとパソコンでの活用方法について、別日に分けて開催します。
①**スマートフォン編**
【日時】6月9日(水)午後2時～4時
【場所】福祉センター学習集会室
②**パソコン編**
【日時】6月16日(水)午後2時～4時
【場所】扶桑会館
①・②**共通**
【対象】市内在住・在勤・在学の方
【定員】各日先着10人
【講師】福生市社会福祉協議会職員
【申込み】5月24日(月)から ☎ 552・2122 またはファクス ☎ 553・7532、右記のQRコードからメール (fvac@fussashakyo.or.jp) でふっさボランティア・市民活動センターへ。

費用の記載のない事業は無料です

福生市予防接種・子育て健康ナビ 好評稼働中！



乳幼児の事故・救急
についての情報も掲
載されています！

お子さんに合わせた
予防接種のスケジュー
ルを簡単作成！

予防接種・子育て健康ナビとは、「予防接種」「乳児健診」などの子育て情報を提供するサービスで、携帯電話、スマートフォン、パソコンからご利用いただけます。

本サービスには、予防接種のスケジュール作成・管理機能が搭載されており、お子さんに合わせた予防接種スケジュールを自動で作成し、接種日が近づくとメールでお知らせします。

ほかにも、妊娠や出産に関する情報、子育てサービス、保育サービス等、予防接種だけでなく、子育てに関連する情報も掲載しています。

※本サービスは無料ですが、通信費・パケット代は利用者負担となります。また、予防接種のスケジュールシステムを利用する場合は、生年月日等の登録が必要となりますが、その他の案内・情報ページ等は登録をしなくても利用可能です。

【問合せ】保健センター ☎ 552・0061



▲上記のQRコード
から登録できます

児童館で遊ぼう！

(5月～9月)

＊ひろば事業＊

乳幼児と保護者
者を対象とした、
子育て支援事業です。



【熊川児童館】

▼Babyくまひろば

【日時】 5月24日(月)午前10
時30分～11時30分

▼くまひろば

【日時】 5月25日(火)、6月
1日(火)午前10時30分～11時
30分

【対象】 0、1歳児と保護者

▼遊具開放DAY

【日時】 5月26日(水)・28日(金)・
31日(月)、6月2日(水)午前10
時～正午

【対象】 乳幼児と保護者

▼もちごみカフェ

【日時】 5月27日(木)、6月
3日(木)午前9時～午後1時

【対象】 乳幼児と保護者

【田園児童館】

▼にっこりタイム

【日時】 5月23日(日)午前10
時30分～11時30分

【対象】 乳幼児と保護者

▼よちよちすくすくひろば

【日時】 5月25日(火)午前10
時30分～正午

【対象】 0、1歳児と保護者

▼おはなしの日

【日時】 5月27日(木)、6月
3日(木)午前10時30分～11時
30分

【対象】 乳幼児と保護者

▼ねんねすくすくひろば

【日時】 5月31日(月)午前10
時30分～11時30分

【対象】 0歳児と保護者

▼親子であそぼう

【日時】 6月1日(火)午前10
時30分～11時30分

【対象】 1歳6か月以上の
幼児と保護者

【武蔵野台児童館】

▼ぴよぴよひろば

【日時】 5月25日(火)午前10
時30分～正午

【対象】 0歳児と保護者

▼遊具開放DAY

【日時】 5月27日(木)午前10
時30分～正午

【対象】 1歳以上の幼児と
保護者

※各館とも、事業終了後、
子育ての悩み相談や情報交
換を行っています。詳細は各
館へお問い合わせください。

【問合せ】熊川児童館 ☎ 539・
1515、田園児童館 ☎
552・3133、武蔵野台

児童館 ☎ 553・8822

松林分館主催講座

▼地域福祉講座「認知症 を知ろう！認知症サポー ターになろう！」

新型コロナウイルス感染
拡大に伴い、外出自粛によ
り人と接しないことで、認
知症の発病リスクが高まる
と言われています。

認知症の正しい知識や
認知症の方への接し方につ
いて学習し、認知症サポー
ターになることで、認知症
の方を支え合って暮らせる
地域をつくりましょう。

講座の2回目では、頭と
体を使った認知症の予防に
ついて学びます。受講後
には「認知症サポーター
カード」をお配りします！

【日時】 6月30日(水)、7月
7日(水)午前10時～正午(全
2回)

【場所】 公民館松林分館

【対象】 市内在住・在勤の方

【定員】 先着15人

【持ち物】 筆記用具※2回
目は動きやすい服装でご参
加ください。

【講師】 福生市地域包括支
援センター職員(キャラバ
ンメイト)

【申込み】 5月18日(火)か
ら、電話で公民館松林分館
☎ 552・3624へ。

図書館からのお知らせ

▼中央図書館おはなし会

【日時】 6月2日・9日・16日・
23日・30日の各水曜日午後
3時～

【場所】 中央図書館※直接

どうぞ

【対象】 幼児～小学生

【定員】 先着10人

▼中央図書館おはなし会

「おはなしのポケット」

【日時】 6月5日(土)午後3
時～

【場所】 中央図書館※直接

どうぞ

【対象】 幼児～小学生

【定員】 先着10人

【出演】 ポケット☆ポケット

【問合せ】 中央図書館 ☎ 553・
3111

▼わかぎり図書館おはなし

【日時】 6月10日(木)午後3
時30分～

【場所】 わかぎり図書館2

階※直接どうぞ

【対象】 幼児～小学生

【定員】 先着15人

【問合せ】 わかぎり図書館
☎ 552・7421

▼わかたけ図書館おはなし

【日時】 6月9日(水)・23日
(水)午後3時～

【場所】 わかたけ図書館2

階※直接どうぞ

【対象】 幼児～小学生

【定員】 先着23人

【問合せ】 わかたけ図書館
☎ 551・0083

▼武蔵野台図書館おはなし

【日時】 6月16日(水)午後3
時30分～

【場所】 武蔵野台図書館3

階※直接どうぞ

【対象】 幼児～小学生

【定員】 先着15人

【問合せ】 武蔵野台図書館
☎ 553・8881

「第4回スタインウェイを弾いてみませんか♪」参加者募集



大好評につ
き第4弾！
個人ではご
利用いただく
機会の少ない
大ホールで、
世界三大ピア
ノの一つである「スタインウェイ・アンド・
サンズ」が弾けます。実際に触ってみて響
きを体感してみませんか♪

【日程】 6月2日(水)・3日(木)・4日(金)・11日(金)・
12日(土)・16日(水)・22日(火)・23日(水)・26日(土)
【時間】 ①午前10時～②11時～③正午～
④午後1時～⑤2時～⑥3時～⑦4時～
⑧5時～⑨6時～⑩7時～(受付は開始時

間15分前までに市民会館窓口へ。) ※各回
50分

【場所】 市民会館大ホール(もくせいホール)

【対象】 小学生以上の方※経験者に限ります。

【定員】 各回先着1組(1日最大2回まで利
用可能※グループでの参加は10人まで)

【費用】 <一般> 1回2,000円

<友の会> 1回1,800円

※受付時に参加費をお支払いください。

【注意事項】 ・同一の方や同グループの3回
以上の連続使用はできません。

・弾き語り、合唱練習、ダンス練習などは
ご利用できません。

・ピアノの移動はできません。

・お貸しできる備品は、ピアノ椅子(2脚ま

で)のみです。

・客席は最前列から2列目までご利用可能
です。

・ピアノ教室などの発表会や練習、入場料・
授業料(先生による演奏指導料)をとる営
利目的のご利用はできません。判明した場
合はご利用をお断りします。

・演奏風景などの写真撮影やSNSへの投稿
は可能。ただし、YouTubeなど広告収入に
なるような媒体の投稿はできません。

【その他】 持ち込み楽器(電源を必要としない物)との合奏は可能です。

【申込み】 受付中。午前9時～午後5時の
間に直接、または電話で市民会館 ☎ 552・
1711へ。



保健ガイド

※新型コロナウイルス感染症の状況により、中止・変更する場合があります
【問合せ・申込み】保健センター ☎ 552・0061

事業名	日時	場所	対象・定員
①健康相談 専門職による相談、健康機器による測定	6月3日(木)・17日(木)午前9時30分～11時	市役所1階ロビー	20歳以上の方
	6月9日(木)午前9時30分～11時15分	熊川地域体育館	
②ヘルスチェック 血管年齢、骨密度、脳年齢、咬む力、体組成、足指力の測定、食事・運動等についての助言	6月10日(木)午後1時10分～3時30分まで	保健センター	20歳以上の方・先着20人※前回受けた方は1年経ってからお申し込みください。
	6月2日(木)午後0時40分からの指定の受付時間※要申込み(母子健康手帳・歯ブラシ・コップ・タオル持参)		
③育児相談 身体計測、育児相談、母乳・栄養相談	6月4日(金)午後1時30分～3時	子ども応援館	乳幼児(0歳～未就学児)と保護者※フェイスタオルをご持参ください。
④離乳食教室 離乳食の作り方、進め方	〈前期・中期食〉 6月9日(木)午前10時～11時30分※要申込み		離乳食開始時期の乳児とお母さんなど・先着10組
	6月2日(木)午後0時40分からの指定の受付時間※要申込み(母子健康手帳・歯ブラシ・コップ・タオル持参)	保健センター	
⑤すくすく歯科健診(乳幼児歯科健康診査)	6月2日(木)午後0時40分からの指定の受付時間※要申込み(母子健康手帳・歯ブラシ・コップ・タオル持参)	保健センター	3歳11か月になる月までの乳幼児

【申込み】①・③は不要。②・④・⑤は5月19日(木)から保健センターへ。

6月の予防接種(BCG)

期日	備考
18日(金)	標準的接種期間対象者:5か月～8か月未満(接種は1歳未満まで可能)

【受付時間】〈誕生日が1日～10日の方〉午後0時50分
〈誕生日が11日～20日の方〉午後1時
〈誕生日が21日～31日の方〉午後1時10分
【場所】保健センター※接種の際は保護者同伴で、必要事項を記入した予診票と母子健康手帳を持参してください。

○妊娠届出書の提出および「母子健康手帳」の交付は保健センターです。
○赤ちゃんが生まれたら、出生届と一緒に出生通知票を総合窓口課へ出しましょう。

6月の休日診療

※保険証をご持参ください。

診療時間	休日診療		準夜診療	調剤薬局	歯科休日診療
	午前9時～11時45分 午後1時～4時45分		午後5時～9時45分		午前9時～正午 午後1時～5時
6日(日)			羽村市平日夜間急患センター 羽村市緑ヶ丘5-1-2 (羽村市役所裏) ☎ 555・9999		東青梅休日歯科診療所 青梅市東青梅1-174-1 (青梅市健康センター内) ☎ 0428・23・2191
13日(日)	福生市休日診療所 福生2125-3 ☎ 552・0099		ひかりクリニック 本町95-3 ☎ 530・0221	ホッタ晴信堂薬局本町店 本町95-15 ☎ 530・7953	
20日(日)			熊川病院 熊川154 ☎ 553・3001	中村調剤薬局 熊川156-4 ☎ 530・2468	
27日(日)			ひかりクリニック	ホッタ晴信堂薬局本町店	

◆今後の休日・準夜診療受診時の注意点について
新型コロナウイルス感染症対策のため、休日・準夜診療を受診する際は、必ず受診前に上表の「休日診療」「準夜診療」欄に記載されている、担当の医療機関へお問い合わせください。
【注意事項】症状の聞き取りをさせていただき、新型コロナウイルス感染症等が疑われる症状がある際は、診療ができない場合があります。ご理解をお願いします。なお、年齢や症状によっては、他医療機関を紹介する場合があります。事前にお問い合わせください。

6月の乳幼児健康診査

※母子健康手帳、保険証をお忘れなく。

健診名	健診日	対象児	受付場所・時間
3か月児	15日(火)・29日(火)	令和3年2月生まれ	保健センター(集団健診) 午後0時55分～2時の指定受付時間
6か月児	満月齢後の6・7か月期	令和2年12月生まれ※受診日時点で生後6か月0日以降の乳児	個別健診。通知はしません。 3か月児健診の際に交付した受診票を持参し、都内の指定医療機関で受診してください。
9か月児	満月齢後の9・10か月期	令和2年9月生まれ※受診日時点で生後9か月0日以降の乳児	
1歳6か月児	8日(火)・22日(火)	令和元年11月生まれ	保健センター(集団健診) 午後0時55分～2時の指定受付時間
3歳児	1日(火)・16日(水)・30日(水)	平成30年5月生まれ	

※集団健診は新型コロナウイルスの影響により、予定より遅れる場合があります。なお、保健センターでの健診にはバスタオルをご持参ください。

医師会だより

検査の感度、特異度について

新型コロナウイルスに対するPCR検査は、感度が低いという言葉をよく耳にしたいと思います。今回は検査の感度、特異度に関して簡単に解説してみたいと思います。

新型コロナウイルスに対するPCR検査の感度は70%とされています。これはどういうことかというと、例えば1,000人の集団の中に100人の患者さんがいたとすれば、この集団1,000人の検査を行ったとき、正しく新型コロナウイルス感染者として捉えられるのは70人ということです。言い換えれば、30人は見落とされるということです。だから、PCR検査が陰性であっても新型コロナウイルスに罹患していないとは証明できないのです。

2回やることにより残り30人のうち21人が陽性になり、3回で2回目に陰性だった9人のうち6.3人が陽性となることが予測されます。それでも偽陰性(間違っ陰性になること)の人が2.7人もいることになります。したがって、この検査を非罹患証明に使うには連続4～5回は検査が必要ということで、現実的には不可能ということです。

しかし、この検査は特異度が高いことが知られています。特異度とは、本当に罹患していない人が陰性と判定される割合のことです。

新型コロナウイルスのPCR検査は、特異度がほぼ100%とされているので、陽性なら間違いなく新型コロナウイルスに感染していることとなります。言い換えれば、間違っ陽性になることは、ほぼないということです。

次に、感度がほぼ100%という検査を紹介します。それは全身性エリテマトーデス(SLE)に対する抗核抗体という検査です。このような感度の高い検査だと陰性ならこの病気ではないと証明できるのです。

ただ、特異度は低く、すなわち間違っ陽性となることが多く、陽性に出たから、その病気だとは言えないのです。

【文責】島井医師

各種検診のお知らせ

～検診は「健康づくり」の第一歩です～

①大腸がん検診

【検査内容】便潜血検査

②胸部レントゲン検査

【検査内容】胸部X線直接撮影

〈①・②共通〉

【期間】6月1日(火)～10月31日(日)

【場所】市内医療機関(市ホームページから大腸がん検診・胸部レントゲン検査実施医療機関一覧をご参照ください。)

【対象】市内在住の35歳以上の方(令和3年4月1日現在)

【受診方法】直接医療機関でお申込みのうえ、受診してください。

※国民健康保険に加入している40～74歳の方および75歳以上の方は市内で実施している健康診査と一緒に受診できます。

③胃・肺がん検診(7月)

※原則としてセットでお申し込みください。

【日時】7月2日(金)午前9時～正午

【場所】保健センター

【対象】市内在住の35歳以上の方(令和3年4月1日現在)

【定員】75人(定員を超えた場合は抽選)

【検診方法】検診車による集団検診、バリウム投与・胃間接撮影、胸部X線直接撮影、喀痰検査(必要な方のみ)

◆次の方は受診できません

・1年以内に胃・肺を手術した方/現在、

胃・肺または十二指腸を治療中または経過観察中の方/胃・肺の検査を受診後1年を経過しない方/妊娠中の方/その他病気を治療中の方

◆次の方は申込み前に保健センターへご連絡ください

・1年以内に手術(胃・肺に限らず)をした方

※当日の問診結果によっては、検診が受診できない場合があります。

【申込み】5月31日(月)までに市ホームページから電子申請(5月31日(月)午後10時まで)または、往復はがき(当日消印有効)でお申し込みください。

【往復はがきの書き方】

〈往信・表〉〒197-0011 福生市福生2125-3 福生市保健センター

〈往信・裏〉①住所②氏名③生年月日④年齢⑤電話番号⑥胃・肺がん検診希望

〈返信・表〉ご自分の住所・氏名

〈返信・裏〉無記入

※往復はがき1枚につき1人の申込みです。記載内容に不備があると受診できませんのでご了承ください。

〈①～③共通〉

【注意事項】・受診の結果、精密検査や治療が必要な場合は自己負担となります。

・受診結果によっては保健センターから連絡が行く場合があります。

【問合せ】保健センター ☎ 552・0061